SDX® THERMOBOX®

*Keeping the right temperature*

# CATALOGUE PRODUITS

2020

the best way food can take
swiss food display

SDX® THERMOBOX® – L'ORIGINAL DEPUIS 1969

# SDX® THERMOBOX® – L'ORIGINAL DEPUIS 1969

Depuis plus de 50 ans, SDX Thermobox est un partenaire fiable des professionnels de la restauration collective. Notre souci majeur est de vous permettre de travailler en toute fiabilité. Avec nos produits, vous pouver vous concentrer sur la préparation de vos plats en sachant qu'ils seront servis dans la même qualité que lorsqu'ils quittent votre cuisine.

Vous pouvez également nous faire confiance sur la qualité technique de nos produits. La température est réglée au degré près et les chariots résistent aux manipulations parfois intenses auxquelles ils sont parfois exposés.



Importation, conseil, service, pièces de rechange sfd swiss food display gmbh contact@sfd.swiss 056 610 80 86

# Température exacte

À bien des égards, il est important que vos préparations soient gardés à la bonne température. Elle sert à la fois à préserver les qualités organoleptiques de vos plats, et à répondre aux impératifs d'hygiène.

Pour ce faire, nos chariots sont parfaitement isolés et équipés d'un système de réglage numérique pour maintenir la température à niveau pendant toute la durée du transport et du service.

# Faible consommation d'énergie

Pour garantir une isolation thermique optimale, nos chariots sont garnis de polyuréthane expansé sous haute pression qui relie les parois extérieure et intérieure et constitue une coque parfaitement isolante.

Ceci permet de conserver la nourriture à la température voulue avec une consommation d'énergie minimale et un coût d'utilisation très faible.

# Hygiène maximale

L'intérieur en acier inoxydable sans saillies ni recoins est idéal pour garantir naturellement des conditions d'hygiène optimales. La technique des guides en inox formés par emboutissage de la tôle du coffrage intérieur, garantit non seulement la résistance à l'usure, mais permet également une sécurité accrue et un nettoyage plus aisé.

# Ergonomie et économie

Le concept de construction pratique et simple est complété par un jeu de roues facilitant le déplacement de la cuisine à l'endroit où sont servis les repas.

Les chariots SDX® Thermobox® sont conçus dans un souci de compacité et de légèreté minimisant l'encombrement tant lors du remisage que lors du transport. Ceci vous permet d'économiser des ressources et un espace de travail précieux.



Importation, conseil, service, pièces de rechange sfd swiss food display gmbh contact@sfd.swiss 056 610 80 86

La surface de desserte est lisse avec possibilités de sécuriser la charge.

L'enveloppe intérieure entièrement soudée en acier inoxydable est gage de longévité du produit et d'une hygiène optimale.

Les portes pivotent sur 270 degrés.

La tôle d'acier inox est emboutie sous presse pour former les guides de rangement faciles à nettoyer et excluant tout risque de blessure.

Durée de chauffe et de réfrigération réduite

Espaces de circulation d'air intérieur et répartition uniforme de la température

Joint de porte résistant à l'usure

Réglage électronique de la température

Surface facile à nettoyer pour une meilleure hygiène



Importation, conseil, service, pièces de rechange sfd swiss food display gmbh contact@sfd.swiss 056 610 80 86

Cadre de protection supérieur

Haute efficience énergétique garantissant un coût d'utilisation réduit

Isolation par mousse de polyuréthane expansée sous haute pression

Choix de fermeture de porte selon l'utilisation

Poids total léger

Porte encastrée pour une meilleure isolation

Bandeau de butée stable

Étanchéité interne et externe aux éclaboussures

Compacité et utilisation optimale de l'espace

Possibilité de freinage centralisé

Roues en caoutchouc 160 mm à roulement facile et longue durée de vie



Importation, conseil, service, pièces de rechange sfd swiss food display gmbh contact@sfd.swiss 056 610 80 86

SDX THERMOBOX

*Keeping the right temperature*

# Une gamme complète répondant à tous vos besoins de transport.

Nous proposons une vaste gamme de produits allant des simples chariots S aux chariots K et F avec système de réfrigération ou de maintien au chaud sophistiqué.

Information, conseil, service, pièces de rechange sfd swiss food display gmbh contact@sfd.swiss 056 610 80 86

**THERMOBOX® S - THERMOBOX NEUTRE** 8
SDX propose une gamme complète de chariots thermoneutres uniquement pourvus de parois isolées.

**THERMOBOX® C – RÉFRIGÉRATION ACTIVE** 12
Réfrigération active pour la conservation prolongée de repas froids.

**THERMOBOX® K ECO – RÉFRIGÉRATION PAR COMPRESSEUR** 16
Parce qu'extrêmement efficace, la réfrigération par compresseur est la norme la plus élevée en matière de technique réfrigérante.

**THERMOBOX® E – RÉFRIGÉRATION ÉLECTRONIQUE** 20
Elle se fait par cicruit thermique sophistiqué d'une extrême fiabilité. Elle permet de maintenir la température dans une plage préprogammée avec un minimum de variations.

**THERMOBOX® F – CHAUFFAGE PAR CONVECTION** 26
La chaleur par convection est un vraie valeur ajoutée et présente de nombreux avantages! Durée de chauffe réduite. Ventilation d'air chaud permettant de compenser les déperditions de chaleur. Chariot chauffant flexible.

**THERMOBOX® MIXTES** 30
Transport et conservation de plats chauds et froids dans une seule et même unité.

**THERMOBOX® BANQUET** 44
Transport de bacs GN2/1

**THERMOBOX® ARMOIRES CHAUFFANTES** 46

**THERMOBOX® – OPTIONS ET ACCESSOIRES** 50

**THERMOBOX® PORTABLE** 52

**CHARIOTS PLATE-FORME** 53

**BACS IDESTA** 54




Importation, conseil, service, pièces de rechange sfd swiss food display gmbh contact@sfd.swiss 056 610 80 86

## THERMOBOX® S

Ce chariot peut être réfrigéré en le plaçant en chambre froide ou en y ajoutant des blocs réfrigérants SDX®.

L'intérieur est entièrement en acier inoxydable avec guides préformés par emboutissage et sans recoins ni saillies. Garnis de polyuréthane expansé sous haute pression reliant les parois extérieure et intérieure et constituant une coque parfaitement isolante.

Les chariots S est idéal tant pour le service de plats froids que pour le transport et la conservation de nourriture à réchauffer ultérieurement.

## SPÉCIFICATIONS TECHNIQUES

**Parois extérieures:** Plastique ABS.

**Intérieur:** Enveloppe intérieur entièrement soudée en acier inoxydable.

**Guides:** En acier inoxydable, préformés par emboutissage de la tôle d'acier inoxydable de l'enveloppe intérieure.

**Isolation:** Polyuréthane.

**Portes:** Intérieur en acier inoxydable. Extérieur en plastique ABS.

**Roues:** Roues de 160 mm, deux avec frein et deux sans frein.

**Cadre supérieur:** Acier inoxydable avec coins en PVC.

**Châssis porteur:** Acier galvanisé avec revêtement PVC.

**S:** Neutre.



Importation, conseil, service, pièces de rechange sfd swiss food display gmbh contact@sfd.swiss 056 610 80 86

## S60

| GUIDES | EXTÉRIEUR | INTÉRIEUR | POIDS |
|---|---|---|---|
| Répartition<br>4 x GN 1/1<br>80mm | L: 525mm<br>P: 700mm<br>H: 870mm | L: 330mm<br>P: 540mm<br>H: 350mm | 37 kg |

**Référence:** 122005-ZS
SDX Thermobox S60 (4 GN 1/1) Poignée de préhension rapide

**Référence:** 122005-XS
SDX Thermobox S60 (4 GN 1/1) Fermeture excentrée

## S90

| GUIDES | EXTÉRIEUR | INTÉRIEUR | POIDS |
|---|---|---|---|
| Répartition<br>6 x GN 1/1<br>80mm | L: 525mm<br>P: 700mm<br>H: 1030mm | L: 330mm<br>P: 540mm<br>H: 510mm | 41 kg |

**Référence:** 122003-ZS
SDX Thermobox S90 (6 GN 1/1) Poignée de préhension rapide

**Référence:** 122003-XS
SDX Thermobox S90 (6 GN 1/1) Fermeture excentrée

## S120

| GUIDES | EXTÉRIEUR | INTÉRIEUR | POIDS |
|---|---|---|---|
| Répartition<br>8 x GN 1/1 80mm | L: 525mm<br>P: 700mm<br>H: 1190mm | L: 330mm<br>P: 540mm<br>H: 670mm | 45 kg |

**Référence:** 122039-ZS
SDX Thermobox S120 (8 GN 1/1) Poignée de préhension rapide

**Référence:** 122039-XS
SDX Thermobox S120 (8 GN 1/1) Fermeture excentrée





Importation, conseil, service, pièces de rechange sfd swiss food display gmbh contact@sfd.swiss 056 610 80 86

# THERMOBOX® S - THERMOBOX NEUTRE

Gamme complète de chariots Thermobox® neutres, simplement isolants

## S150

| GUIDES | EXTÉRIEUR | INTÉRIEUR | POIDS |
|---|---|---|---|
| Répartition<br>10 x GN 1/1<br>80mm | L: 525mm<br>P: 700mm<br>H: 1155mm | L: 330mm<br>P: 540mm<br>H: 830mm | 47 kg |

**Référence:** 122040-ZS
SDX Thermobox S150 (10 GN 1/1) Poignée de préhension rapide

**Référence:** 122040-XS
SDX Thermobox S150 (10 GN 1/1) Poignée de préhension rapide



## S180

| GUIDES | EXTÉRIEUR | INTÉRIEUR | POIDS |
|---|---|---|---|
| Répartition<br>12 x GN 1/1<br>80mm | L: 525mm<br>P: 700mm<br>H: 1330mm | L: 330mm<br>P: 540mm<br>H: 1000mm | 50 kg |

**Référence:**122030-ZS
SDX Thermobox S180 (12 GN 1/1) Poignée de préhension rapide

**Référence:**122030-XS
SDX Thermobox S180 (12 GN 1/1) Fermeture excentrée



## SS180

| GUIDES | EXTÉRIEUR | INTÉRIEUR | POIDS |
|---|---|---|---|
| Répartition<br>6 + 6 x GN 1/1<br>80mm | L: 525mm<br>P: 700mm<br>H: 1420mm | L: 330mm<br>P: 540mm<br>H: 510+510mm | 60 kg |

**Référence:**122101-ZS
SDX Thermobox SS180 (6+6 GN 1/1) Poignée de préhension rapide

**Référence:**122101-XS
SDX Thermobox SS180 (6+6 GN 1/1) Fermeture excentrée





Importation, conseil, service, pièces de rechange sfd swiss food display gmbh contact@sfd.swiss 056 610 80 86

## S210

| GUIDES | EXTÉRIEUR | INTÉRIEUR | POIDS |
|---|---|---|---|
| Répartition<br>14 x GN 1/1<br>80mm | L: 525mm<br>P: 700mm<br>H: 1490mm | L: 330mm<br>P: 540mm<br>H: 1160mm | 56 kg |

**Référence:**122075-ZS
SDX Thermobox S210 (14 GN 1/1) Poignée de préhension rapide
*Poignées de traction supplémentaires sur les côtés de la face arrière inclues*

**Référence:**122075-XS
SDX Thermobox S210 (14 GN 1/1) Fermeture excentrée
*Poignées de traction supplémentaires sur les côtés de la face arrière inclues*

## SS360

| GUIDES | EXTÉRIEUR | INTÉRIEUR | POIDS |
|---|---|---|---|
| Répartition<br>12+12 x GN 1/1<br>80mm | L: 935mm<br>P: 700mm<br>H: 1330mm | L: 330+330mm<br>P: 540mm<br>H: 1000mm | 100 kg |

**Référence:**122045-ZS
SDX Thermobox SS360 (12+12 GN 1/1) Poignée de préhension rapide

## SSS540

| GUIDES | EXTÉRIEUR | INTÉRIEUR | POIDS |
|---|---|---|---|
| Répartition<br>12+12+12 x GN 1/1<br>80mm | L: 1360mm<br>P: 700mm<br>H: 1330mm | L: 330+330+330mm<br>P: 540mm<br>H: 1000mm | 150 kg |

**Référence:**122055-ZS
SDX Thermobox SSS540 (12+12+12 GN 1/1) Poignée de préhension rapide





Importation, conseil, service, pièces de rechange sfd swiss food display gmbh contact@sfd.swiss 056 610 80 86

## THERMOBOX® C

La réfrigération active se fait par système de réfrigération intégré très fiable abaissant la température interne du chariot au niveau voulu. Il est facile de régler la température voulue contrôlable à tout moment sur l'affichage numérique.

L'enveloppe intérieure est entièrement en acier inoxydable avec guides préformés par emboutissage, sans recoins ni saillies. Garnis de polyuréthane expansé sous haute pression reliant les parois extérieure et intérieure et constituant une coque parfaitement isolante.

Les chariots C conviennent parfaitement tant pour le service de plats froids que pour le transport et la conservation de nourriture à réchauffer ultérieurement.

## SPÉCIFICATIONS TECHNIQUES

**Parois extérieures:** Plastique ABS.

**Intérieur:** Enveloppe intérieur entièrement soudée en acier inoxydable.

**Guides:** En acier inoxydable, préformés par emboutissage de la tôle d'acier inoxydable de l'enveloppe intérieure.

**Isolation:** Polyuréthane.

**Portes:** Intérieur en acier inoxydable. Extérieur en plastique ABS.

**Roues:** Roues de 160 mm deux avec frein et deux sans frein..

**Cadre supérieur:** Acier inoxydable avec coins en PVC.

**Châssis porteur:** Acier galvanisé avec revêtement PVC.

**C:** Élément réfrigérant compact avec thermostat numérique AA120, 27V cc. 230V /245W cc, classe d'isolation IP44.



Importation, conseil, service, pièces de rechange sfd swiss food display gmbh contact@sfd.swiss 056 610 80 86

## C60

| GUIDES | EXTÉRIEUR | INTÉRIEUR | POIDS |
|---|---|---|---|
| Répartition<br>4 x GN 1/1<br>80mm | L: 525mm<br>P: 810mm<br>H: 895mm | L: 330mm<br>P: 540mm<br>H: 350mm | 51 kg |

**Référence:** 122206-ZC
SDX Thermobox C60 (4 GN 1/1) Poignée de préhension rapide

**Référence:** 122206-XC
SDX Thermobox C60 (4 GN 1/1) Fermeture excentrée

## C90

| GUIDES | EXTÉRIEUR | INTÉRIEUR | POIDS |
|---|---|---|---|
| Répartition<br>6 x GN 1/1<br>80mm | L: 525mm<br>P: 810mm<br>H: 1055mm | L: 330mm<br>P: 540mm<br>H: 510mm | 56 kg |

**Référence:**122207-ZC
SDX Thermobox C90 (6 GN 1/1) Poignée de préhension rapide

**Référence:**122207-XC
SDX Thermobox C90 (6 GN 1/1) Fermeture excentrée

## C120

| GUIDES | EXTÉRIEUR | INTÉRIEUR | POIDS |
|---|---|---|---|
| Répartition<br>8 x GN 1/1<br>80mm | L: 525mm<br>P: 810mm<br>H: 1215mm | L: 330mm<br>P: 540mm<br>H: 670mm | 60 kg |

**Référence:**122205-ZC
SDX Thermobox C120 (8 GN 1/1) Poignée de préhension rapide

**Référence:**122205-XC
SDX Thermobox C120 (8 GN 1/1) Fermeture excentrée

## C150

| GUIDES | EXTÉRIEUR | INTÉRIEUR | POIDS |
|---|---|---|---|
| Répartition<br>10 x GN 1/1<br>80mm | L: 525mm<br>P: 825mm<br>H: 1180mm | L: 330mm<br>P: 540mm<br>H: 830mm | 65 kg |

**Référence:**122208-ZC
SDX Thermobox C150 (10 GN 1/1) Poignée de préhension rapide

**Référence:**122208-XC
SDX Thermobox C150 (10 GN 1/1) Fermeture excentrée





Importation, conseil, service, pièces de rechange sfd swiss food display gmbh contact@sfd.swiss 056 610 80 86

# THERMOBOX® C – RÉFRIGÉRATION ACTIVE

Réfrigération active pour la conservation prolongée de repas froids.



## C180

| GUIDES | EXTÉRIEUR | INTÉRIEUR | POIDS |
|---|---|---|---|
| Répartition<br>12 x GN 1/1<br>80mm | L: 525mm<br>P: 825mm<br>H: 1355mm | L: 330mm<br>P: 540mm<br>H: 1000mm | 70 kg |

**Référence:**122200-ZC
SDX Thermobox C180 (12 GN 1/1) Poignée de préhension rapide

**Référence:**122200-XC
SDX Thermobox C180 (12 GN 1/1) Fermeture excentrée



## C210

| GUIDES | EXTÉRIEUR | INTÉRIEUR | POIDS |
|---|---|---|---|
| Répartition<br>14 x GN 1/1<br>80mm | L: 525mm<br>P: 825mm<br>H: 1515mm | L: 330mm<br>P: 540mm<br>H: 1160mm | 75 kg |

**Référence:**122209-ZC
SDX Thermobox C210 (14 GN 1/1) Poignée de préhension rapide
*Poignées de traction supplémentaires sur les côtés de la face arrière inclues*

**Référence:**122209-XC
SDX Thermobox C210 (14 GN 1/1) Fermeture excentrée
*Poignées de traction supplémentaires sur les côtés de la face arrière inclues*



## CC240

| GUIDES | EXTÉRIEUR | INTÉRIEUR | POIDS |
|---|---|---|---|
| Répartition<br>8+8 x GN 1/1<br>80mm | L: 935mm<br>P: 810mm<br>H: 1215mm | L: 330+330mm<br>P: 540mm<br>H: 670mm | 120 kg |

**Référence:**122320-ZC
SDX Thermobox CC240 (8+8 GN 1/1) Poignée de préhension rapide



Importation, conseil, service, pièces de rechange sfd swiss food display gmbh contact@sfd.swiss 056 610 80 86

## CC360

| GUIDES | EXTÉRIEUR | INTÉRIEUR | POIDS |
|---|---|---|---|
| Répartition<br>12+12 x GN 1/1<br>80mm | L: 935mm<br>P: 825mm<br>H: 1355mm | L: 330+330mm<br>P: 540mm<br>H: 1000mm | 140 kg |

**Référence:**122201-ZC
SDX Thermobox CC360 (12+12 GN 1/1) Poignée de préhension rapide

12|12

## CC420

| GUIDES | EXTÉRIEUR | INTÉRIEUR | POIDS |
|---|---|---|---|
| Répartition<br>14+14 x GN 1/1<br>80mm | L: 935mm<br>P: 825mm<br>H: 1515mm | L: 330+330mm<br>P: 540mm<br>H: 1160mm | 150 kg |

**Référence:**122265-ZC
SDX Thermobox CC420 (14+14 GN 1/1) Poignée de préhension rapide

14|14

## CCC540

| GUIDES | EXTÉRIEUR | INTÉRIEUR | POIDS |
|---|---|---|---|
| Répartition<br>12+12+12 x GN 1/1<br>80mm | L: 1360mm<br>P: 825mm<br>H: 1355mm | L: 330+330+330mm<br>P: 540mm<br>H: 1000mm | 210 kg |

**Référence:**122266-ZC
SDX Thermobox CCC540 (12+12+12 GN 1/1) Poignée de préhension rapide

12|12|12



Importation, conseil, service, pièces de rechange sfd swiss food display gmbh contact@sfd.swiss 056 610 80 86

# Réduit l'impact environnemental du transport d'aliments

## Une nouvelle génération de chariots pour un avenir durable

### THERMOBOX® K ECO

Avec la nouvelle génération de chariots SDX réfrigérés par compresseur, le développement technique permet une nouvelle avancée majeure. Sur ces chariots, une unité réfrigérante totalement innovante fait appel au fluide réfrigérant R290A, respectueux de l'environnement. La hauteur et le poids total ont été réduits. De nouveaux ventilateurs superperformants, à régime réglable, ont permis de diminuer le niveau sonore de moitié, pour un environnement de travail plus sain. Comme pour les générations précédentes, tout l'intérieur est en acier inoxydable avec guides emboutis sans angles ni recoins. Une unité de contrôle électronique, placée au haut du chariot pour une manipulation facile, gère et surveille la température du chariot.

Les chariots K conviennent parfaitement aux plats servis froids comme à la conservation d'aliments à réchauffer plus tard.

Importation, conseil, service, pièces de rechange sfd swiss food display gmbh contact@sfd.swiss 056 610 80 86

## THERMOBOX® K ECO – RÉFRIGÉRATION PAR COMPRESSEUR

Parce qu'extrêmement efficace, la réfrigération par compresseur est la norme la plus élevée en matière de technique réfrigérante.

**HAUTEUR**

Réduite d'env. 50 mm.

**ISOLATION**

PUR formé en moule, sans joints, valeur λ faible.

**FLUIDE RÉFRIGÉRANT**

R290a, impact négligeable sur l'environnement (GWP 3).

**BRUITS**

Niveau sonore perçu diminué de 50 %, pour un meilleur environnement de travail.

**VENTILATEURS**

Moteurs à la pointe de la technique, effet 70-80 %.

**POIDS**

Poids total réduit.

## SPÉCIFICATIONS TECHNIQUES

**Parois extérieures:** Plastique ABS.

**Intérieur:** Enveloppe intérieure entièrement soudée en acier inoxydable.

**Guides:** En acier inoxydable, préformés par emboutissage de la tôle d'acier inoxydable de l'enveloppe intérieure.

**Isolation:** Polyuréthane.

**Portes:** Intérieur en acier inoxydable, extérieur en plastique ABS.

**Roues:** Roues de 160 mm avec bande de roulement en caoutchouc, deux avec frein et deux sans frein.

**Cadre supérieur:** Acier inoxydable avec coins en PVC.

**Chassis:** Acier galvanisé avec revêtement PVC.

**K:** Réfrigération efficace par compresseur. Fluide réfrigérant (R290A) respectueux de l'environnement. Ventilateurs à régime variable et faible niveau sonore. Réglage électronique de la température. 230V/190W



Importation, conseil, service, pièces de rechange sfd swiss food display gmbh contact@sfd.swiss 056 610 80 86

# THERMOBOX® K ECO – RÉFRIGÉRATION PAR COMPRESSEUR

Parce qu'extrêmement efficace, la réfrigération par compresseur est la norme la plus élevée en matière de technique réfrigérante.

## K60 ECO

| GUIDES | EXTÉRIEUR | INTÉRIEUR | POIDS |
|---|---|---|---|
| Répartition<br>4 x GN 1/1<br>80mm | L: 525mm<br>P: 750mm<br>H: 925mm | L: 330mm<br>P: 540mm<br>H: 350mm | 65 kg |

**Produktnummer:** 122206-ZK
SDX Thermobox K60 ECO (4 GN 1/1) Poignée de préhension rapide

**Produktnummer:** 122206-XK
SDX Thermobox K90 ECO (4 GN 1/1) Fermeture excentrée

## K90 ECO

| GUIDES | EXTÉRIEUR | INTÉRIEUR | POIDS |
|---|---|---|---|
| Répartition<br>6 x GN 1/1<br>80mm | L: 525mm<br>P: 750mm<br>H: 1085mm | L: 330mm<br>P: 540mm<br>H: 510mm | 70 kg |

**Référence:** 122207-ZK
SDX Thermobox K90 ECO (6 GN 1/1) Poignée de préhension rapide

**Référence:** 122207-XK
SDX Thermobox K90 ECO (6 GN 1/1) Fermeture excentrée

## K120 ECO

| GUIDES | EXTÉRIEUR | INTÉRIEUR | POIDS |
|---|---|---|---|
| Répartition<br>8 x GN 1/1<br>80mm | L: 525mm<br>P: 750mm<br>H: 1245mm | L: 330mm<br>P: 540mm<br>H: 670mm | 75 kg |

**Référence:**122205-ZK
SDX Thermobox K120 ECO (8 GN 1/1) Poignée de préhension rapide

**Référence:**122205-XK
SDX Thermobox K120 ECO (8 GN 1/1) Fermeture  excentrée



Importation, conseil, service, pièces de rechange  sfd swiss food display gmbh  contact@sfd.swiss  056 610 80 86

# THERMOBOX® K ECO – RÉFRIGÉRATION PAR COMPRESSEUR

Parce qu'extrêmement efficace, la réfrigération par compresseur est la norme la plus élevée en matière de technique réfrigérante.

## K150 ECO

| GUIDES | EXTÉRIEUR | INTÉRIEUR | POIDS |
|---|---|---|---|
| Répartition<br>10 x GN 1/1<br>80mm | L: 525mm<br>P: 770mm<br>H: 1400mm | L: 330mm<br>P: 540mm<br>H: 830mm | 80 kg |

**Référence:**122208-ZK
SDX Thermobox K150 ECO (10 GN 1/1) Poignée de préhension rapide

**Référence:**122208-XK
SDX Thermobox K150 ECO (10 GN 1/1) Fermeture excentrée



## K180 ECO

| GUIDES | EXTÉRIEUR | INTÉRIEUR | POIDS |
|---|---|---|---|
| Répartition<br>12 x GN 1/1<br>80mm | L: 525mm<br>P: 770mm<br>H: 1575mm | L: 330mm<br>P: 540mm<br>H: 1000mm | 85 kg |

**Référence:**122270-ZK
SDX Thermobox K180 ECO (12 GN 1/1) Poignée de préhension rapide
*Poignée supplémentaire incluse.*

**Référence:**122270-XK
SDX Thermobox K180 ECO (12 GN 1/1) Fermeture excentrée
*Poignée supplémentaire incluse.*



## K210 ECO

| GUIDES | EXTÉRIEUR | INTÉRIEUR | POIDS |
|---|---|---|---|
| Répartition<br>14 x GN 1/1<br>80mm | L: 525mm<br>P: 770mm<br>H: 1735mm | L: 330mm<br>P: 540mm<br>H: 1160mm | 90 kg |

**Référence:** 122209-ZK
SDX Thermobox K180 ECO (14 GN 1/1) Poignée de préhension rapide
*Poignée supplémentaire incluse.*

**Référence:** 122209-XK
SDX Thermobox K180 ECO (14 GN 1/1) Fermeture excentrée
*Poignée supplémentaire incluse.*





Importation, conseil, service, pièces de rechange sfd swiss food display gmbh contact@sfd.swiss 056 610 80 86

## THERMOBOX® E

Possède un système de chauffe efficace très fiable portant et maintenant l'intérieur du chariot à la température voulue. Il est facile de régler la température voulue contrôlable à tout moment sur l'affichage numérique.

L'enveloppe intérieure est entièrement en acier inoxydable avec guides préformés par emboutissage, sans recoins ni saillies. Garnis de polyuréthane expansé sous haute pression reliant les parois extérieure et intérieure et constituant une coque parfaitement isolante.

Les chariots E sont parfaits pour la conservation des plats chauds où la qualité de la nourriture doit être garantie pendant toute la durée du transport.

## SPÉCIFICATIONS TECHNIQUES

**Parois extérieures:** Plastique ABS.

**Intérieur:** Coffrage intérieur entièrement soudé en acier inoxydable.

**Guides:** Emboutis par presse dans la tôle d'acier inoxydable du coffrage intérieur.

**Isolation:** Polyuréthane.

**Portes:** Intérieur en acier inoxydable. Extérieur en plastique ABS.

**Roues:** Roues de 160 mm, deux avec frein et deux sans frein.

**Cadre supérieur:** Acier inoxydable avec coins en PVC.

**Châssis porteur:** Acier galvanisé avec revêtement PVC.

**E:** Chauffage avec réglage électronique de la température, élément sous film isolant, classe d'isolation IP 44.



Importation, conseil, service, pièces de rechange sfd swiss food display gmbh contact@sfd.swiss 056 610 80 86

# THERMOBOX® E – CHAUFFAGE ÉLECTRONIQUE

Elle se fait par cicruit thermique sophistiqué d'une extrême fiabilité. Il permet de maintenir la température dans une plage préprogammée avec un minimum de variations.

## E60

| GUIDES | EXTÉRIEUR | INTÉRIEUR | POIDS |
|---|---|---|---|
| Répartition<br>4 x GN 1/1<br>80mm | L: 525mm<br>P: 700mm<br>H: 895mm | L: 330mm<br>P: 540mm<br>H: 350mm | 41 kg |

230V/280W
**Référence:** 122006-ZE
SDX Thermobox E60 (4 GN 1/1) Poignée de préhension rapide

**Référence:** 122006-XE
SDX Thermobox E60 (4 GN 1/1) Fermeture excentrée

## E90

| GUIDES | EXTÉRIEUR | INTÉRIEUR | POIDS |
|---|---|---|---|
| Répartition<br>6 x GN 1/1<br>80mm | L: 525mm<br>P: 700mm<br>H: 1055mm | L: 330mm<br>P: 540mm<br>H: 510mm | 45 kg |

230V/650W
**Référence:** 122004-ZE
SDX Thermobox E90 (6 GN 1/1) Poignée de préhension rapide

**Référence:** 122004-XE
SDX Thermobox E90 (6 GN 1/1) Fermeture excentrée

## E120

| GUIDES | EXTÉRIEUR | INTÉRIEUR | POIDS |
|---|---|---|---|
| Répartition<br>8 x GN 1/1<br>80mm | L: 525mm<br>P: 700mm<br>H: 1215mm | L: 330mm<br>P: 540mm<br>H: 670mm | 48 kg |

230V/650W
**Référence:** 122027-ZE
SDX Thermobox E120 (8 GN 1/1) Poignée de préhension rapide

**Référence:** 122027-XE
SDX Thermobox E120 (8 GN 1/1) Fermeture excentrée

## EE120

| GUIDES | EXTÉRIEUR | INTÉRIEUR | POIDS |
|---|---|---|---|
| Répartition<br>4+4 x GN 1/1<br>80m | L: 525mm<br>P: 700mm<br>H: 1310mm | L: 330mm<br>P: 540mm<br>H: 350+350mm | 54 kg |

2 x 230V/280W
**Référence:** 122013-ZE
SDX Thermobox EE120 (4+4 GN 1/1) Poignée de préhension rapide

**Référence:** 122013-XE
SDX Thermobox EE120 (4+4 GN 1/1) Fermeture excentrée





Importation, conseil, service, pièces de rechange sfd swiss food display gmbh contact@sfd.swiss 056 610 80 86

# THERMOBOX® E – CHAUFFAGE ÉLECTRONIQUE

Elle se fait par cicruit thermique sophistiqué d'une extrême fiabilité. Il permet de maintenir la température dans une plage préprogammée avec un minimum de variations.

## EE150

| GUIDES | EXTÉRIEUR | INTÉRIEUR | POIDS |
|---|---|---|---|
| Répartition<br>6+4 x GN 1/1<br>80mm | L: 525mm<br>P: 700mm<br>H: 1285mm | L: 330mm<br>P: 540mm<br>H: 350+350mm | 56 kg |

230V/650W + 230V/280W
**Référence:** 122062-ZE
SDX Thermobox EE150 (6+4 GN 1/1) Poignée de préhension rapide

**Référence:** 122062-XE
SDX Thermobox EE150 (6+4 GN 1/1) Fermeture excentrée

4/6

## E180

| GUIDES | EXTÉRIEUR | INTÉRIEUR | POIDS |
|---|---|---|---|
| Répartition<br>12 x GN 1/1<br>80mm | L: 525mm<br>P: 700mm<br>H: 1355mm | L: 330mm<br>P: 540mm<br>H: 1000mm | 60 kg |

230V/800W
**Référence:** 122033-ZE
SDX Thermobox E180 (12 GN 1/1) Poignée de préhension rapide

**Référence:** 122033-XE
SDX Thermobox E180 (12 GN 1/1) Fermeture excentrée

12

## EE180

| GUIDES | EXTÉRIEUR | INTÉRIEUR | POIDS |
|---|---|---|---|
| Répartition<br>8+4 x GN 1/1<br>80mm | L: 525mm<br>P: 700mm<br>H: 1445mm | L: 330mm<br>P: 540mm<br>H: 670+350mm | 60 kg |

230V/650W + 230V/280W
**Référence:** 122104-ZE
SDX Thermobox EE180 (8+4 GN 1/1) Poignée de préhension rapide

**Référence:** 122104-XE
SDX Thermobox EE180 (8+4 GN 1/1) Fermeture excentrée

4/8

## EE180

| GUIDES | EXTÉRIEUR | INTÉRIEUR | POIDS |
|---|---|---|---|
| Répartition<br>6+6 x GN 1/1<br>80mm | L: 525mm<br>P: 700mm<br>H: 1445mm | L: 330mm<br>P: 540mm<br>H: 510+510mm | 70 kg |

230V/650W + 230V/650W
**Référence:** 122102-ZE
SDX Thermobox EE180 (6+6 GN 1/1) Poignée de préhension rapide

**Référence:** 122102-XE
SDX Thermobox EE180 (6+6 GN 1/1) Fermeture excentrée

6/6



Importation, conseil, service, pièces de rechange sfd swiss food display gmbh contact@sfd.swiss 056 610 80 86

# THERMOBOX® E – CHAUFFAGE ÉLECTRONIQUE

Elle se fait par cicruit thermique sophistiqué d'une extrême fiabilité. Il permet de maintenir la température dans une plage préprogammée avec un minimum de variations.

## EE210

| GUIDES | EXTÉRIEUR | INTÉRIEUR | POIDS |
|---|---|---|---|
| Répartition<br>8+6 GN 1/1<br>80mm | L: 525mm<br>P: 700mm<br>H: 1605mm | L: 330mm<br>P: 540mm<br>H: 670+510mm | 74 kg |

230V/650W + 230V/650W
**Référence:** 122155-ZE
SDX Thermobox EE210 (8+6 GN 1/1) Poignée de préhension rapide
*Poignées de traction supplémentaires sur les côtés de la face arrière inclues*

**Référence:** 122155-XE
SDX Thermobox EE210 (8+6 GN 1/1) Fermeture excentrée
*Poignées de traction supplémentaires sur les côtés de la face arrière inclues*

## EE240

| GUIDES | EXTÉRIEUR | INTÉRIEUR | POIDS |
|---|---|---|---|
| Répartition<br>8+8 x GN 1/1<br>80mm | L: 930mm<br>P: 700mm<br>H: 1215mm | L: 330+330mm<br>P: 540mm<br>H: 670mm | 96 kg |

2 x 230V/650W
**Référence:** 122132-ZE
SDX Thermobox EE240 (8+8 GN 1/1) Poignée de préhension rapide

## EE360

| GUIDES | EXTÉRIEUR | INTÉRIEUR | POIDS |
|---|---|---|---|
| Répartition<br>12+12 x GN 1/1<br>80mm | L: 930mm<br>P: 700mm<br>H: 1355mm | L: 330+330mm<br>P: 540mm<br>H: 1000mm | 120 kg |

2 x 230V/800W
**Référence:** 122048-ZE
SDX Thermobox EE360 (12+12 GN 1/1) Poignée de préhension rapide

## EEE540

| GUIDES | EXTÉRIEUR | INTÉRIEUR | POIDS |
|---|---|---|---|
| Répartition<br>12+12+12 x GN 1/1<br>80mm | L: 1360mm<br>P: 700mm<br>H: 1355mm | L: 330+330+330mm<br>P: 540mm<br>H: 1000mm | 180 kg |

3 x 230V/800W
**Référence:** 122050-ZE
SDX Thermobox EEE540 (12+12+12 GN 1/1) Poignée de préhension rapide





Importation, conseil, service, pièces de rechange sfd swiss food display gmbh contact@sfd.swiss 056 610 80 86

CLASSIC

## UN FIDÈLE SERVITEUR

Depuis de nombreuses années déjà, nos modèles E180 et F180 sont de fidèles serviteurs dans d'innombrables cuisines professionnelles. Ils font donc toujours partie de notre gamme et s'adressent à tous ceux qui cherchent à bien s'équiper sans dépenser trop.

Le système de chauffe fiable dont ils sont équipés garantit une bonne hygiène alimentaire et le transport pratique et efficace des plats préparés. Dotés d'une excellente isolation, ils sont économiques et permettent de préserver la qualité des plats à en juger par la grande satisfaction des clients à l'utilisation. Comme pour tous nos autres chariots, ils sont de construction robuste et stable.

Importation, conseil, service, pièces de rechange sfd swiss food display gmbh contact@sfd.swiss 056 610 80 86

## THERMOBOX® E180 Classic

### E180 CLASSIC

| GUIDES | EXTÉRIEUR | INTÉRIEUR | POIDS |
|---|---|---|---|
| Répartition<br>12 x GN 1/1<br>80mm | L: 525mm<br>P: 700mm<br>H: 1330mm | L: 330mm<br>P: 540mm<br>H: 1000mm | 60 kg |

230V/800W
**Référence:** 122058-ECL
SDX Thermobox E180 Classic (12 GN 1/1) Fermeture excentrée

**SPÉCIFICATIONS TECHNIQUES**
**Parois extérieures:** Plastique ABS.
**Intérieur:** Enveloppe intérieure entièrement soudée en acier inoxydable.
**Guides:** En acier inoxydable, préformés par emboutissage de la tôle d'acier inoxydable de l'enveloppe intérieure.

**Isolation:** Polyuréthane.
**Portes:** Intérieur en acier inoxydable. Extérieur en aluminium.
**Thermomètre:** Analogue.
**Roues:** Roues de 160 mm, deux avec frein et deux sans frein.
**Cadre supérieur:** Acier inoxydable avec coins en PVC.

**Châssis porteur:** Acier galvanisé avec revêtement PVC.
**E:** Chauffage avec élément sous film isolant, thermostat fixe, classe d'isolation IP 44.



## THERMOBOX® F180 Classic

### F180 CLASSIC

| GUIDES | EXTÉRIEUR | INTÉRIEUR | POIDS |
|---|---|---|---|
| Répartition<br>12 x GN 1/1<br>80mm | L: 525mm<br>P: 770mm<br>H: 1330mm | L: 330mm<br>P: 540mm<br>H: 1000mm | 65 kg |

230V/1000W
**Référence:** 122059-FCL
SDX Thermobox F180 Classic (12 GN 1/1) Fermeture excentrée

**SPÉCIFICATIONS TECHNIQUES**
**Parois extérieures:** Plastique ABS.
**Intérieur:** Enveloppe intérieure entièrement soudée en acier inoxydable.
**Guides:** En acier inoxydable, préformés par emboutissage de la tôle d'acier inoxydable de l'enveloppe intérieure.

**Isolation:** Polyuréthane.
**Portes:** Intérieur en acier inoxydable. Extérieur en aluminium.
**Thermomètre:** Analogue.
**Roues:** Roues de 160 mm, deux avec frein et deux sans frein.
**Cadre supérieur:** Acier inoxydable avec coins en PVC.

**Châssis porteur:** Acier galvanisé avec revêtement PVC.
**F:** Chauffage efficace par convection avec thermostat réglable, classe d'isolation IP 44, 230V/1000W.



Importation, conseil, service, pièces de rechange sfd swiss food display gmbh contact@sfd.swiss 056 610 80 86

## THERMOBOX® F

Avec système de chauffe efficace par convection et ventilateur d'air chaud pour garantir la répartition uniforme de la température dans toute l'unité. Le flux d'air chaud crée un rideau de chaleur autour de chaque niveau d'entreposage de la nourriture qui compense les déperditions de chaleur indésirables. Il est facile de régler la température voulue contrôlable à tout moment sur l'affichage numérique.

L'enveloppe intérieure est entièrement en acier inoxydable avec guides préformés par emboutissage, sans recoins ni saillies. Garnis de polyuréthane expansé sous haute pression reliant les parois extérieure et intérieure et constituant une coque parfaitement isolante.

Les chariots F sont parfaits pour la conservation des plats chauds où la qualité de la nourriture doit être garantie pendant toute la durée du transport.

## SPÉCIFICATIONS TECHNIQUES

**Parois extérieures:** Plastique ABS.

**Intérieur:** Enveloppe intérieure entièrement soudée en acier inoxydable.

**Guides:** En acier inoxydable, préformés par emboutissage de la tôle d'acier inoxydable de l'enveloppe intérieure.

**Isolation:** Polyuréthane.

**Portes:** Intérieur en acier inoxydable. Extérieur en plastique ABS.

**Roues:** Roues de 160 mm, deux avec frein et deux sans frein.

**Cadre supérieur:** Acier inoxydable avec coins en PVC.

**Châssis porteur:** Acier galvanisé avec revêtement PVC.

**F:** Système de chauffe efficace par convection, avec thermostat réglable, classe d'isolation IP44, 230V/1000W.



Importation, conseil, service, pièces de rechange sfd swiss food display gmbh contact@sfd.swiss 056 610 80 86

# THERMOBOX® F – CHAUFFAGE PAR CONVECTION

La chaleur par convection est un vraie valeur ajoutée et présente de nombreux avantages! Durée de chauffe réduite.
Ventilation d'air chaud permettant de compenser les déperditions de chaleur. Chariot chauffant flexible.

## F60

| GUIDES | EXTÉRIEUR | INTÉRIEUR | POIDS |
|---|---|---|---|
| Répartition<br>4 x GN 1/1<br>80mm | L: 525mm<br>P: 750mm<br>H: 895mm | L: 330mm<br>P: 540mm<br>H: 350mm | 51 kg |

230V/550W
**Référence:** 122006-ZF
SDX Thermobox F60 (4 GN 1/1) Poignée de préhension rapide

**Référence:** 122006-XF
SDX Thermobox F60 (4 GN 1/1) Fermeture excentrée

## F90

| GUIDES | EXTÉRIEUR | INTÉRIEUR | POIDS |
|---|---|---|---|
| Répartition<br>6 x GN 1/1<br>80mm | L: 525mm<br>P: 750mm<br>H: 1055mm | L: 330mm<br>P: 540mm<br>H: 510mm | 54 kg |

230V/550W
**Référence:** 122004-ZF
SDX Thermobox F90 (6 GN 1/1) Poignée de préhension rapide

**Référence:** 122004-XF
SDX Thermobox F90 (6 GN 1/1) Fermeture excentrée

## F120

| GUIDES | EXTÉRIEUR | INTÉRIEUR | POIDS |
|---|---|---|---|
| Répartition<br>8 x GN 1/1<br>80mm | L: 525mm<br>P: 750mm<br>H: 1215mm | L: 330mm<br>P: 540mm<br>H: 670mm | 57 kg |

230V/550W
**Référence:** 122027-ZF
SDX Thermobox F120 (8 GN 1/1) Poignée de préhension rapide

**Référence:** 122027-XF
SDX Thermobox F120 (8 GN 1/1) Fermeture excentrée

## F150

| GUIDES | EXTÉRIEUR | INTÉRIEUR | POIDS |
|---|---|---|---|
| Répartition<br>10 x GN 1/1<br>80mm | L: 525mm<br>P: 770mm<br>H: 1180mm | L: 330mm<br>P: 540mm<br>H: 830mm | 61 kg |

230V/1000W
**Référence:** 122064-ZF
SDX Thermobox F150 (10 GN 1/1) Poignée de préhension rapide

**Référence:** 122064-XF
SDX Thermobox F150 (10 GN 1/1) Poignée de préhension rapide





Importation, conseil, service, pièces de rechange sfd swiss food display gmbh contact@sfd.swiss 056 610 80 86

# THERMOBOX® F – CHAUFFAGE PAR CONVECTION

La chaleur par convection est un vraie valeur ajoutée et présente de nombreux avantages! Durée de chauffe réduite.
Ventilation d'air chaud permettant de compenser les déperditions de chaleur. Chariot chauffant flexible.

12

## F180

| GUIDES | EXTÉRIEUR | INTÉRIEUR | POIDS |
|---|---|---|---|
| Répartition 12 x GN 1/1<br>80mm | L: 525mm<br>P: 770mm<br>H: 1355mm | L: 330mm<br>P: 540mm<br>H: 1000mm | 65 kg |

230V/1000W
**Référence:** 122033-ZF
SDX Thermobox F180 (12 GN 1/1) Poignée de préhension rapide

**Référence:** 122033-XF
SDX Thermobox F180 (12 GN 1/1) Poignée de préhension rapide

6/6

## FF180

| GUIDES | EXTÉRIEUR | INTÉRIEUR | POIDS |
|---|---|---|---|
| Répartition<br>6+6 x GN 1/1<br>80mm | L: 525mm<br>P: 750mm<br>H: 1445mm | L: 330mm<br>P: 540mm<br>H: 510+510mm | 65 kg |

2x230V/550W
**Référence:** 122134-ZF
SDX Thermobox FF180 (6+6 GN 1/1) Poignée de préhension rapide

**Référence:** 122134-XF
SDX Thermobox FF180 (6+6 GN 1/1) Fermeture excentrée

14

## F210

| GUIDES | EXTÉRIEUR | INTÉRIEUR | POIDS |
|---|---|---|---|
| Répartition<br>14 x GN 1/1<br>80mm | L: 525mm<br>P: 770mm<br>H: 1515mm | L: 330mm<br>P: 540mm<br>H: 1160mm | 70 kg |

230V/1000W
**Référence:** 122070-ZF
SDX Thermobox F210 (14 GN 1/1) Poignée de préhension rapide
*Poignées de traction supplémentaires sur les côtés de la face arrière inclues*

**Référence:** 122070-XF
SDX Thermobox F210 (14 GN 1/1) Poignée de préhension rapide
*Poignées de traction supplémentaires sur les côtés de la face arrière inclues*

6/8

## FF210

| GUIDES | EXTÉRIEUR | INTÉRIEUR | POIDS |
|---|---|---|---|
| Répartition<br>8+6 x GN 1/1<br>80mm | L: 525mm<br>P: 750mm<br>H: 1605mm | L: 330mm<br>P: 540mm<br>H: 670+510mm | 70 kg |

2 x 230V/550W
**Référence:** 122135-ZF
SDX Thermobox FF210 (8+6 GN 1/1) Poignée de préhension rapide
*Poignées de traction supplémentaires sur les côtés de la face arrière inclues*

**Référence:** 122135-XF
SDX Thermobox FF210 (8+6 GN 1/1) Fermeture excentrée
*Poignées de traction supplémentaires sur les côtés de la face arrière inclues*



Importation, conseil, service, pièces de rechange sfd swiss food display gmbh contact@sfd.swiss 056 610 80 86

# THERMOBOX® F – CHAUFFAGE PAR CONVECTION

La chaleur par convection est un vraie valeur ajoutée et présente de nombreux avantages! Durée de chauffe réduite.
Ventilation d'air chaud permettant de compenser les déperditions de chaleur. Chariot chauffant flexible.

## FF240

| GUIDES | EXTÉRIEUR | INTÉRIEUR | POIDS |
|---|---|---|---|
| Répartition<br>8+8 x GN 1/1<br>80mm | L: 930mm<br>P: 750mm<br>H: 1215mm | L: 330+330mm<br>P: 540mm<br>H: 670+670mm | 110 kg |

2 x 230V/550W
**Référence:** 122132-ZF
SDX Thermobox FF240 (8+8 GN 1/1) Poignée de préhension rapide

## FF360

| GUIDES | EXTÉRIEUR | INTÉRIEUR | POIDS |
|---|---|---|---|
| Répartition<br>12+12 x GN 1/1<br>80mm | L: 930mm<br>P: 770mm<br>H: 1355mm | L: 330+330mm<br>P: 540mm<br>H: 1000mm | 130 kg |

2 x 230V/1000W
**Référence:** 122048-ZF
SDX Thermobox FF360 (12+12 GN 1/1) Poignée de préhension rapide

12|12

## FF420

| GUIDES | EXTÉRIEUR | INTÉRIEUR | POIDS |
|---|---|---|---|
| Répartition<br>14+14 x GN 1/1<br>80mm | L: 930mm<br>P: 770mm<br>H: 1515mm | L: 330+330mm<br>P: 540mm<br>H: 1160mm | 140 kg |

2 x 230V/1000W
**Référence:** 122057-ZF
SDX Thermobox FF420 (14+14 GN 1/1) Poignée de préhension rapide

14|14

## FFF540

| GUIDES | EXTÉRIEUR | INTÉRIEUR | POIDS |
|---|---|---|---|
| Répartition<br>12+12+12 x GN 1/1<br>80mm | L: 1360mm<br>P: 770mm<br>H: 1355mm | L: 330+330+330mm<br>P: 540mm<br>H: 1000mm | 195 kg |

3 x 230V/1000W
**Référence:** 122136-ZF
SDX Thermobox FFF540 (12+12+12 GN 1/1) Poignée de préhension rapide

12|12|12



Importation, conseil, service, pièces de rechange sfd swiss food display gmbh contact@sfd.swiss 056 610 80 86

## UNE COMBINAISON RÉUSSIE!

Pour répondre aux divers besoins, SDX® propose de nombreuses solutions mixtes dans une seule et même Thermobox® avec ou sans réfrigération active ou chauffage électronique.

Tous les modèles sont proposés dans la qualité faisant la renommée de SDX® et, bien sûr, avec enveloppe intérieure tout inox avec guides préformés par emboutissage de la tôle d'acier.

Importation, conseil, service, pièces de rechange sfd swiss food display gmbh contact@sfd.swiss 056 610 80 86

**THERMOBOX® SE**
Mixte neutre/chauffage électronique. 32

**THERMOBOX® SF**
Mixte neutre/chauffage par convection. 34

**THERMOBOX® CE**
Mixte réfrigération active/chauffage électronique. 36

**THERMOBOX® CF**
Mixte réfrigération active/chauffage par convection. 38

**THERMOBOX® KE**
Mixte réfrigération ECO par compresseur/chauffage électronique. 40

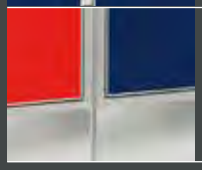

**THERMOBOX® KF**
Mixte réfrigération ECO par compresseur/chauffage ar convection. 42


# CRÉEZ VOTRE PROPRE COMBINAISON

Si vous avez du mal à trouver la combinaison répondant parfaitement à vos besoins, n'hésitez pas à nous demander de l'aide pour créer votre propre Thermobox®. Nous pouvons combiner tous nos modules, depuis les plus petits à 4 guides jusqu'au plus grands à 14 guides.

Contactez-nous pour nous communiquer vos impératifs et besoins de transport afin que nous vous aidions à trouver la solution optimale.

Importation, conseil, service, pièces de rechange sfd swiss food display gmbh contact@sfd.swiss 056 610 80 86

## THERMOBOX® SE

**Parois extérieures:** Plastique ABS.
**Intérieur:** Enveloppe intérieure entièrement soudée en acier inoxydable.
**Guides:** En acier inoxydable, préformés par emboutissage de la tôle d'acier inoxydable de l'enveloppe intérieure.
**Isolation:** Polyuréthane.
**Portes:** Intérieur en acier inoxydable. Extérieur en plastique ABS.
**Roues:** Roues de 160 mm, deux avec frein et deux sans frein.
**Cadre supérieur:** Acier inoxydable avec coins en PVC.
**Châssis porteur:** Acier galvanisé avec revêtement PVC.
**S:** Neutre
**E:** Système de chauffage efficace breveté, avec réglage de la température numérique, élément sous film isolant, classe d'isolation IP44.

4/4

### SE120

| GUIDES | EXTÉRIEUR | INTÉRIEUR S | INTÉRIEUR E | POIDS |
|---|---|---|---|---|
| Répartition<br>4+4 x GN 1/1<br>80mm | L: 525mm<br>P: 700mm<br>H: 1310mm | L: 330mm<br>P: 540mm<br>H: 350mm | L: 330mm<br>P: 540mm<br>H: 350mm | 52 kg |

Neutre + 230V/280W
**Référence:** 122010-ZSE
SDX Thermobox SE120 (4+4 GN 1/1) Poignée de préhension rapide

**Référence:** 122010-XSE
SDX Thermobox SE120 (4+4 GN 1/1) Fermeture excentrée

6/4

### SE150

| GUIDES | EXTÉRIEUR | INTÉRIEUR S | INTÉRIEUR E | POIDS |
|---|---|---|---|---|
| Répartition<br>4+6 x GN 1/1<br>80mm | L: 525mm<br>P: 700mm<br>H: 1285mm | L: 330mm<br>P: 540mm<br>H: 350mm | L: 330mm<br>P: 540mm<br>H: 510mm | 56 kg |

Neutre + 230V/650W
**Référence:** 122060-ZSE
SDX Thermobox SE150 (4+6 GN 1/1) Poignée de préhension rapide

**Référence:** 122060-XSE
SDX Thermobox SE150 (4+6 GN 1/1) Fermeture excentrée

8/4

### SE180

| GUIDES | EXTÉRIEUR | INTÉRIEUR S | INTÉRIEUR E | POIDS |
|---|---|---|---|---|
| Répartition<br>4+8 x GN 1/1<br>80mm | L: 525mm<br>P: 700mm<br>H: 1445mm | L: 330mm<br>P: 540mm<br>H: 350mm | L: 330mm<br>P: 540mm<br>H: 670mm | 60 kg |

Neutre + 230V/650W
**Référence:** 122105-ZSE
SDX Thermobox SE180 (4+8 GN 1/1) Poignée de préhension rapide

**Référence:** 122105-XSE
SDX Thermobox SE180 (4+8 GN 1/1) Fermeture excentrée


Importation, conseil, service, pièces de rechange sfd swiss food display gmbh contact@sfd.swiss 056 610 80 86

## SE180

| GUIDES | EXTÉRIEUR | INTÉRIEUR S | INTÉRIEUR E | POIDS |
|---|---|---|---|---|
| Répartition<br>6+6 x GN 1/1<br>80mm | L: 525mm<br>P: 700mm<br>H: 1445mm | L: 330mm<br>P: 540mm<br>H: 510mm | L: 330mm<br>P: 540mm<br>H: 510mm | 63 kg |

Neutre + 230V/650W
**Référence:** 122100-ZSE
SDX Thermobox SE180 (6+6 GN 1/1) Poignée de préhension rapide

**Référence:** 122100-XSE
SDX Thermobox SE180 (6+6 GN 1/1) Fermeture excentrée

## SE210

| GUIDES | EXTÉRIEUR | INTÉRIEUR S | INTÉRIEUR E | POIDS |
|---|---|---|---|---|
| Répartition<br>6+8 x GN 1/1<br>80mm | L: 525mm<br>P: 700mm<br>H: 1605mm | L: 330mm<br>P: 540mm<br>H: 510mm | L: 330mm<br>P: 540mm<br>H: 670mm | 67 kg |

Neutre + 230V/650W
**Référence:** 122151-ZSE
SDX Thermobox SE210 (6+8 GN 1/1) Poignée de préhension rapide
*Poignées de traction supplémentaires sur les côtés de la face arrière inclues*

**Référence:** 122151-XSE
SDX Thermobox SE210 (6+8 GN 1/1) Fermeture excentrée
*Poignées de traction supplémentaires sur les côtés de la face arrière inclues*

## SE240

| GUIDES | EXTÉRIEUR | INTÉRIEUR S | INTÉRIEUR E | POIDS |
|---|---|---|---|---|
| Répartition<br>8+8 x GN 1/1<br>80mm | L: 930mm<br>P: 700mm<br>H: 1215mm | L: 330mm<br>P: 540mm<br>H: 670mm | L: 330mm<br>P: 540mm<br>H: 670mm | 86 kg |

Neutre + 230V/650W
**Référence:** 122130-ZSE
SDX Thermobox SE240 (8+8 GN 1/1) Poignée de préhension rapide

## SE360

| GUIDES | EXTÉRIEUR | INTÉRIEUR S | INTÉRIEUR E | POIDS |
|---|---|---|---|---|
| Répartition<br>12+12 x GN 1/1<br>80mm | L: 930mm<br>P: 700mm<br>H: 1355mm | L: 330mm<br>P: 540mm<br>H: 1000mm | L: 330mm<br>P: 540mm<br>H: 1000mm | 104 kg |

Neutre + 230V/800W
**Référence:** 122046-ZSE
SDX Thermobox SE360 (12+12 GN 1/1) Poignée de préhension rapide





Importation, conseil, service, pièces de rechange sfd swiss food display gmbh contact@sfd.swiss 056 610 80 86

## THERMOBOX® SF

**Parois extérieures:** Plastique ABS.
**Intérieur:** Enveloppe intérieure entièrement soudée en acier inoxydable.
**Guides:** En acier inoxydable, préformés par emboutissage de la tôle d'acier inoxydable de l'enveloppe intérieure.
**Isolation:** Polyuréthane.
**Portes:** Intérieur en acier inoxydable. Extérieur en plastique ABS

**Roues:** Acier galvanisé à chaud. Roues de 160 mm avec bande de roulement en caoutchouc, deux avec frein et deux sans frein.
**Cadre supérieur:** Acier inoxydable avec coins en PVC.
**Châssis porteur:** Acier galvanisé avec revêtement PVC.
**S:** Neutre
**F:** Système de chauffe efficace par convection, avec thermostat numérique réglable, classe d'isolation IP44, 230V/1000W.

6/4

### SF150

| GUIDES | EXTÉRIEUR | INTÉRIEUR S | INTÉRIEUR F | POIDS |
|---|---|---|---|---|
| Répartition<br>4+6 x GN 1/1<br>80mm | L: 525mm<br>P: 750mm<br>H: 1285mm | L: 330mm<br>P: 540mm<br>H: 510mm | L: 330mm<br>P: 540mm<br>H: 350mm | 62 kg |

Neutre + 230V/550W
**Référence:** 122060-ZSF
SDX Thermobox SF150 (4+6 GN 1/1) Poignée de préhension rapide

**Référence:** 122060-XSF
SDX Thermobox SF150 (4+6 GN 1/1) Fermeture excentrée

6/6

### SF180

| GUIDES | EXTÉRIEUR | INTÉRIEUR S | INTÉRIEUR F | POIDS |
|---|---|---|---|---|
| Répartition<br>6+6 x GN 1/1<br>80mm | L: 525mm<br>P: 750mm<br>H: 1445mm | L: 330mm<br>P: 540mm<br>H: 510mm | L: 330mm<br>P: 540mm<br>H: 510mm | 65 kg |

Neutre + 230V/550W
**Référence:** 122105-ZSF
SDX Thermobox SF180 (6+6 GN 1/1) Poignée de préhension rapide

**Référence:** 122105-XSF
SDX Thermobox SF180 (6+6 GN 1/1) Fermeture excentrée

10/4

### SF210

| GUIDES | EXTÉRIEUR | INTÉRIEUR S | INTÉRIEUR F | POIDS |
|---|---|---|---|---|
| Répartition<br>4+10 x GN 1/1<br>80mm | L: 525mm<br>P: 770mm<br>H: 1605mm | L: 330mm<br>P: 540mm<br>H: 830mm | L: 330mm<br>P: 540mm<br>H: 350mm | 80 kg |

Neutre + 230V/1000W
**Référence:** 122065-ZSF
SDX Thermobox SF210 (4+10 GN 1/1) Poignée de préhension rapide
*Poignées de traction supplémentaires sur les côtés de la face arrière inclues*

**Référence:** 122065-XSF
SDX Thermobox SF210 (4+10 GN 1/1) Poignée de préhension rapide
*Poignées de traction supplémentaires sur les côtés de la face arrière inclues*


Importation, conseil, service, pièces de rechange sfd swiss food display gmbh contact@sfd.swiss 056 610 80 86

## SF240

| GUIDES | EXTÉRIEUR | INTÉRIEUR S | INTÉRIEUR F | POIDS |
|---|---|---|---|---|
| Répartition<br>8+8 x GN 1/1<br>80mm | L: 930mm<br>P: 750mm<br>H: 1215mm | L: 330mm<br>P: 540mm<br>H: 670mm | L: 330mm<br>P: 540mm<br>H: 670mm | 90 kg |

Neutre + 230V/550W
**Référence:** 122066-ZSF
SDX Thermobox SF240 (8+8 GN 1/1) Poignée de préhension rapide

## SF360

| GUIDES | EXTÉRIEUR | INTÉRIEUR S | INTÉRIEUR F | POIDS |
|---|---|---|---|---|
| Répartition<br>12+12 x GN 1/1<br>80mm | L: 930mm<br>P: 770mm<br>H: 1355mm | L: 330mm<br>P: 540mm<br>H: 1000mm | L: 330mm<br>P: 540mm<br>H: 1000mm | 115 kg |

Neutre + 230V/1000W
**Référence:** 122046-ZSF
SDX Thermobox SF360 (12+12 GN 1/1) Poignée de préhension rapide

## SF420

| GUIDES | EXTÉRIEUR | INTÉRIEUR S | INTÉRIEUR F | POIDS |
|---|---|---|---|---|
| Répartition<br>12+12 x GN 1/1<br>80mm | L: 930mm<br>P: 770mm<br>H: 1515mm | L: 330mm<br>P: 540mm<br>H: 1160mm | L: 330mm<br>P: 540mm<br>H: 1160mm | 126 kg |

Neutre + 230V/1000W
**Référence:** 122067-ZSF
SDX Thermobox SF420 (14+14 GN 1/1) Poignée de préhension rapide





Importation, conseil, service, pièces de rechange sfd swiss food display gmbh contact@sfd.swiss 056 610 80 86

## THERMOBOX® CE

**Parois extérieures:** Plastique ABS.
**Intérieur:** Enveloppe intérieure entièrement soudée en acier inoxydable.
**Guides:** En acier inoxydable, préformés par emboutissage de la tôle d'acier inoxydable de l'enveloppe intérieure.
**Isolation:** Polyuréthane.
**Portes:** Intérieur en acier inoxydable. Extérieur en plastique ABS.
**Roues:** Roues de 160 mm , deux avec frein et deux sans frein.
**Cadre supérieur:** Acier inoxydable avec coins en PVC.
**Châssis porteur:** Acier galvanisé avec revêtement PVC.
**C:** Élément réfrigérant compact avec thermostat numérique AA120/245W, classe d'isolation IP44.
**E:** Système de chauffage efficace breveté, avec réglage de la température numérique, élément sous film isolant, classe d'isolation IP44.

4/4

### CE120

| GUIDES | EXTÉRIEUR | INTÉRIEUR C | INTÉRIEUR E | POIDS |
|---|---|---|---|---|
| Répartition<br>4+4 x GN 1/1<br>80mm | L: 525mm<br>P: 810mm<br>H: 1310mm | L: 330mm<br>P: 540mm<br>H: 350mm | L: 330mm<br>P: 540mm<br>H: 350mm | 70 kg |

AA120/180W + 230V/280W
**Référence:** 122300-ZCE
SDX Thermobox CE120 (4+4 GN 1/1) Poignée de préhension rapide

**Référence:** 122300-XCE
SDX Thermobox CE120 (4+4 GN 1/1) Fermeture excentrée

6/4

### CE150

| GUIDES | EXTÉRIEUR | INTÉRIEUR C | INTÉRIEUR E | POIDS |
|---|---|---|---|---|
| Répartition<br>4+6 x GN 1/1<br>80mm | L: 525mm<br>P: 810mm<br>H: 1285mm | L: 330mm<br>P: 540mm<br>H: 350mm | L: 330mm<br>P: 540mm<br>H: 510mm | 70 kg |

AA120/180W + 230V/650W
**Référence:** 122211-ZCE
SDX Thermobox CE150 (4+6 GN 1/1) Poignée de préhension rapide

**Référence:** 122211-XCE
SDX Thermobox CE150 (4+6 GN 1/1) Fermeture excentrée

8/4

### CE180

| GUIDES | EXTÉRIEUR | INTÉRIEUR C | INTÉRIEUR E | POIDS |
|---|---|---|---|---|
| Répartition<br>4+8 x GN 1/1<br>80mm | L: 525mm<br>P: 810mm<br>H: 1445mm | L: 330mm<br>P: 540mm<br>H: 350mm | L: 330mm<br>P: 540mm<br>H: 670mm | 75 kg |

AA120/180W + 230V/650W
**Référence:** 122203-ZCE
SDX Thermobox CE180 (4+8 GN 1/1) Poignée de préhension rapide

**Référence:** 122203-XCE
SDX Thermobox CE180 (4+8 GN 1/1) Fermeture excentrée


Importation, conseil, service, pièces de rechange sfd swiss food display gmbh contact@sfd.swiss 056 610 80 86

## CE180

| GUIDES | EXTÉRIEUR | INTÉRIEUR C | INTÉRIEUR E | POIDS |
|---|---|---|---|---|
| Répartition<br>6+6 x GN 1/1<br>80mm | L: 525mm<br>P: 810mm<br>H: 1445mm | L: 330mm<br>P: 540mm<br>H: 510mm | L: 330mm<br>P: 540mm<br>H: 510mm | 75 kg |

AA120/245W + 230V/650W
**Référence:** 122215-ZCE
SDX Thermobox CE180 (6+6 GN 1/1) Poignée de préhension rapide

**Référence:** 122215-XCE
SDX Thermobox CE180 (6+6 GN 1/1) Fermeture excentrée

## CE210

| GUIDES | EXTÉRIEUR | INTÉRIEUR C | INTÉRIEUR E | POIDS |
|---|---|---|---|---|
| Répartition<br>6+8 x GN 1/1<br>80mm | L: 525mm<br>P: 810mm<br>H: 1605mm | L: 330mm<br>P: 540mm<br>H: 510mm | L: 330mm<br>P: 540mm<br>H: 670mm | 85 kg |

AA120/245W + 230V/650W
**Référence:** 122251-ZCE
SDX Thermobox CE210 (6+8 GN 1/1) Poignée de préhension rapide
*Poignées de traction supplémentaires sur les côtés de la face arrière inclues*

**Référence:** 122251-XCE
SDX Thermobox CE210 (6+8 GN 1/1) Fermeture excentrée
*Poignées de traction supplémentaires sur les côtés de la face arrière inclues*

## CE240

| GUIDES | EXTÉRIEUR | INTÉRIEUR C | INTÉRIEUR E | POIDS |
|---|---|---|---|---|
| Répartition<br>8+8 x GN 1/1<br>80mm | L: 930mm<br>P: 810mm<br>H: 1215mm | L: 330mm<br>P: 540mm<br>H: 670mm | L: 330mm<br>P: 540mm<br>H: 670mm | 100 kg |

AA120/245W + 230V/650W
**Référence:** 122262-ZCE
SDX Thermobox CE240 (8+8 GN 1/1) Poignée de préhension rapide

## CE360

| GUIDES | EXTÉRIEUR | INTÉRIEUR C | INTÉRIEUR E | POIDS |
|---|---|---|---|---|
| Répartition<br>12+12 x GN 1/1<br>80mm | L: 930mm<br>P: 825mm<br>H: 1355mm | L: 330mm<br>P: 540mm<br>H: 1000mm | L: 330mm<br>P: 540mm<br>H: 1000mm | 115 kg |

AA120/245W + 230V/800W
**Référence:** 122220-ZCE
SDX Thermobox CE360 (12+12 GN 1/1) Poignée de préhension rapide





Importation, conseil, service, pièces de rechange sfd swiss food display gmbh contact@sfd.swiss 056 610 80 86

## THERMOBOX® CF

**Parois extérieures:** Plastique ABS.
**Intérieur:** Enveloppe intérieure entièrement soudée en acier inoxydable.
**Guides:** En acier inoxydable, préformés par emboutissage de la tôle d'acier inoxydable de l'enveloppe intérieure.
**Isolation:** Polyuréthane.
**Portes:** Intérieur en acier inoxydable. Extérieur en plastique ABS.
**Roues:** Roues de 160 mm, deux avec frein et deux sans frein.
**Cadre supérieur:** Acier inoxydable avec coins en PVC.
**Châssis porteur:** Acier galvanisé avec revêtement PVC.
**C:** Élément réfrigérant compact avec thermostat numérique AA120/180W, classe d'isolation IP44.
**F:** Système de chauffe efficace par convection, avec thermostat réglable, classe d'isolation IP44, 230V/1000W.

6/4

### CF150

| GUIDES | EXTÉRIEUR | INTÉRIEUR C | INTÉRIEUR F | POIDS |
|---|---|---|---|---|
| Répartition<br>4+6 x GN 1/1<br>80mm | L: 525mm<br>P: 810mm<br>H: 1285mm | L: 330mm<br>P: 540mm<br>H: 350mm | L: 330mm<br>P: 540mm<br>H: 510mm | 70 kg |

AA120/245W + 230V/550W
**Référence:** 122282-ZCF
SDX Thermobox CF150 (4+6 GN 1/1) Poignée de préhension rapide

**Référence:** 122282-XCF
SDX Thermobox CF150 (4+6 GN 1/1) Fermeture excentrée

6/6

### CF180

| GUIDES | EXTÉRIEUR | INTÉRIEUR C | INTÉRIEUR F | POIDS |
|---|---|---|---|---|
| Répartition<br>6+6 x GN 1/1<br>80mm | L: 525mm<br>P: 810mm<br>H: 1445mm | L: 330mm<br>P: 540mm<br>H: 510mm | L: 330mm<br>P: 540mm<br>H: 510mm | 75 kg |

AA120/245W + 230V/550W
**Référence:** 122215-ZCF
SDX Thermobox CF180 (6+6 GN 1/1) Poignée de préhension rapide

**Référence:** 122215-XCF
SDX Thermobox CF180 (6+6 GN 1/1) Fermeture excentrée

8/4

### CF180

| GUIDES | EXTÉRIEUR | INTÉRIEUR C | INTÉRIEUR F | POIDS |
|---|---|---|---|---|
| Répartition<br>4+8 x GN 1/1<br>80mm | L: 525mm<br>P: 810mm<br>H: 1445mm | L: 330mm<br>P: 540mm<br>H: 350mm | L: 330mm<br>P: 540mm<br>H: 670mm | 75 kg |

AA120/245W + 230V/550W
**Référence:** 122284-ZCF
SDX Thermobox CF180 (4+8 GN 1/1) Poignée de préhension rapide

**Référence:** 122284-XCF
SDX Thermobox CF180 (4+8 GN 1/1) Fermeture excentrée


Importation, conseil, service, pièces de rechange sfd swiss food display gmbh contact@sfd.swiss 056 610 80 86

## CF210

| GUIDES | EXTÉRIEUR | INTÉRIEUR C | INTÉRIEUR F | POIDS |
|---|---|---|---|---|
| Répartition<br>6+8 x GN 1/1<br>80mm | L: 525mm<br>P: 810mm<br>H: 1605mm | L: 330mm<br>P: 540mm<br>H: 510mm | L: 330mm<br>P: 540mm<br>H: 670mm | 80 kg |

AA120/245W + 230V/550W
**Référence:** 122251-ZCF
SDX Thermobox CF210 (6+8 GN 1/1) Poignée de préhension rapide
*Poignées de traction supplémentaires sur les côtés de la face arrière inclues*

**Référence:** 122251-XCF
SDX Thermobox CF210 (6+8 GN 1/1) Fermeture excentrée
*Poignées de traction supplémentaires sur les côtés de la face arrière inclues*

## CF240

| GUIDES | EXTÉRIEUR | INTÉRIEUR C | INTÉRIEUR F | POIDS |
|---|---|---|---|---|
| Répartition<br>8+8 x GN 1/1<br>80mm | L: 930mm<br>P: 810mm<br>H: 1215mm | L: 330mm<br>P: 540mm<br>H: 670mm | L: 330mm<br>P: 540mm<br>H: 670mm | 115 kg |

AA120/245W + 230V/550W
**Référence:** 122068-ZCF
SDX Thermobox CF240 (8+8 GN 1/1) Poignée de préhension rapide

## CF360

| GUIDES | EXTÉRIEUR | INTÉRIEUR C | INTÉRIEUR F | POIDS |
|---|---|---|---|---|
| Répartition<br>12+12 x GN 1/1<br>80mm | L: 930mm<br>P: 825mm<br>H: 1355mm | L: 330mm<br>P: 540mm<br>H: 1000mm | L: 330mm<br>P: 540mm<br>H: 1000mm | 135 kg |

AA120/245W + 230V/1000W
**Référence:** 122220-ZCF
SDX Thermobox CF360 (12+12 GN 1/1) Poignée de préhension rapide

## CF420

| GUIDES | EXTÉRIEUR | INTÉRIEUR C | INTÉRIEUR F | POIDS |
|---|---|---|---|---|
| Répartition<br>14+14 x GN 1/1<br>80mm | L: 930mm<br>P: 825mm<br>H: 1515mm | L: 330mm<br>P: 540mm<br>H: 1160mm | L: 330mm<br>P: 540mm<br>H: 1160mm | 145 kg |

AA120/245W + 230V/1000W
**Référence:** 122069-ZCF
SDX Thermobox CF420 (14+14 GN 1/1) Poignée de préhension rapide





Importation, conseil, service, pièces de rechange sfd swiss food display gmbh contact@sfd.swiss 056 610 80 86

## THERMOBOX® KE

**Parois extérieures:** Plastique ABS.

**Intérieur:** Enveloppe intérieure entièrement soudée en acier inoxydable.

**Guides:** En acier inoxydable, préformés par emboutissage de la tôle d'acier inoxydable de l'enveloppe intérieure.

**Isolation:** Polyuréthane.

**Portes:** Intérieur en acier inoxydable. Extérieur en plastique ABS.

**Roues:** Roues de 160 mm, deux avec frein et deux sans frein.

**Cadre supérieur:** Acier inoxydable avec coins en PVC.

**Châssis porteur:** Acier galvanisé avec revêtement PVC.

**K:** Réfrigération efficace par compresseur. Fluide réfrigérant (R290A) respectueux de l'environnement. Ventilateurs à régime variable et faible niveau sonore. Réglage électronique de la température

**E:** Système de chauffage efficace breveté, avec réglage de la température numérique, élément sous film isolant, classe d'isolation IP44.

4/4

### KE120 ECO

| GUIDES | EXTÉRIEUR | INTÉRIEUR K | INTÉRIEUR E | POIDS |
|---|---|---|---|---|
| Répartition<br>4+4 x GN 1/1<br>80mm | L: 525mm<br>P: 750mm<br>H: 1345mm | L: 330mm<br>P: 540mm<br>H: 350mm | L: 330mm<br>P: 540mm<br>H: 350mm | 84 kg |

230V/190W AC + 230V/650W
**Référence:** 122080-ZKE
SDX Thermobox KF120 ECO (4+4 GN 1/1) Poignée de préhension rapide

**Référence:** 122080-XKE
SDX Thermobox KF120 ECO (4+4 GN 1/1) Fermeture excentrée

6/4

### KE150 ECO

| GUIDES | EXTÉRIEUR | INTÉRIEUR K | INTÉRIEUR E | POIDS |
|---|---|---|---|---|
| Répartition<br>4+6 x GN 1/1<br>80mm | L: 525mm<br>P: 750mm<br>H: 1505mm | L: 330mm<br>P: 540mm<br>H: 350mm | L: 330mm<br>P: 540mm<br>H: 510mm | 89 kg |

230V/190W AC + 230V/650W
**Référence:** 122078-ZKE
SDX Thermobox KF150 ECO (4+6 GN 1/1) Poignée de préhension rapide

**Référence:** 122078-XKE
SDX Thermobox KF150 ECO (4+6 GN 1/1) Fermeture excentrée

6/6

### KE180 ECO

| GUIDES | EXTÉRIEUR | INTÉRIEUR K | INTÉRIEUR E | POIDS |
|---|---|---|---|---|
| Répartition<br>6+6 x GN 1/1<br>80mm | L: 525mm<br>P: 750mm<br>H: 1665mm | L: 330mm<br>P: 540mm<br>H: 510mm | L: 330mm<br>P: 540mm<br>H: 510mm | 94 kg |

230V/190W ca + 230V/650W
**Référence:** 122072-ZKE
SDX Thermobox KE180 ECO (6+6 GN 1/1) Poignée de préhension rapide

**Référence:** 122072-XKE
SDX Thermobox KE180 ECO (6+6 GN 1/1) Fermeture excentrée



Importation, conseil, service, pièces de rechange sfd swiss food display gmbh contact@sfd.swiss 056 610 80 86

## KE210 ECO

| GUIDES | EXTÉRIEUR | INTÉRIEUR K | INTÉRIEUR E | POIDS |
|---|---|---|---|---|
| Répartition<br>6+8 x GN 1/1<br>80mm | L: 525mm<br>P: 750mm<br>H: 1825mm | L: 330mm<br>P: 540mm<br>H: 670mm | L: 330mm<br>P: 540mm<br>H: 510mm | 100 kg |

230V/190W ca + 230V/650W
**Référence:** 122073-ZKE
SDX Thermobox KE210 ECO (6+8 GN 1/1) Poignée de préhension rapide
*Poignées de traction supplémentaires sur les côtés de la face arrière inclues*

**Référence:** 122073-XKE
SDX Thermobox KE210 ECO (6+8 GN 1/1) Fermeture excentrée
*Poignées de traction supplémentaires sur les côtés de la face arrière inclues*

## KE240 ECO

| GUIDES | EXTÉRIEUR | INTÉRIEUR K | INTÉRIEUR E | POIDS |
|---|---|---|---|---|
| Répartition<br>8+8 x GN 1/1<br>80mm | L: 930mm<br>P: 750mm<br>H: 1245mm | L: 330mm<br>P: 540mm<br>H: 670mm | L: 330mm<br>P: 540mm<br>H: 670mm | 105 kg |

230V/190W ca + 230V/650W
**Référence:** 122074-ZKE
SDX Thermobox KE240 ECO (8+8 GN 1/1) Poignée de préhension rapide

## KE360 ECO

| GUIDES | EXTÉRIEUR | INTÉRIEUR K | INTÉRIEUR E | POIDS |
|---|---|---|---|---|
| Répartition<br>12+12 x GN 1/1<br>80mm | L: 930mm<br>P: 770mm<br>H: 1575mm | L: 330mm<br>P: 540mm<br>H: 1000mm | L: 330mm<br>P: 540mm<br>H: 1000mm | 115 kg |

230V/190W ca + 230V/800W
**Référence:** 122077-ZKE
SDX Thermobox KE360 ECO (12+12 GN 1/1) Poignée de préhension rapide





Importation, conseil, service, pièces de rechange sfd swiss food display gmbh contact@sfd.swiss 056 610 80 86

## THERMOBOX® KF

**Parois extérieures:** Plastique ABS.

**Intérieur:** Enveloppe intérieure entièrement soudée en acier inoxydable.

**Guides:** En acier inoxydable, préformés par emboutissage de la tôle d'acier inoxydable de l'enveloppe intérieure.

**Isolation:** Polyuréthane.

**Portes:** Intérieur en acier inoxydable. Extérieur en plastique ABS.

**Roues:** Roues de 160 mm, deux avec frein et deux sans frein.

**Cadre supérieur:** Acier inoxydable avec coins en PVC.

**Châssis porteur:** Acier galvanisé avec revêtement PVC.

**K:** Réfrigération efficace par compresseur. Fluide réfrigérant (R290A) respectueux de l'environnement. Ventilateurs à régime variable et faible niveau sonore. Réglage électronique de la température

**F:** Système de chauffe efficace par convection, avec thermostat numérique réglable, classe d'isolation IP44, 230V/1000W.

4/4

### KF120 ECO

| GUIDES | EXTÉRIEUR | INTÉRIEUR K | INTÉRIEUR F | POIDS |
|---|---|---|---|---|
| Répartition<br>4+4 x GN 1/1<br>80mm | L: 525mm<br>P: 750mm<br>H: 1345mm | L: 330mm<br>P: 540mm<br>H: 350mm | L: 330mm<br>P: 540mm<br>H: 350mm | 114 kg |

230V/190W AC + 230V/550W
**Référence:** 122221-ZKF
SDX Thermobox KF120 ECO (4+4 GN 1/1) Poignée de préhension rapide

**Référence:** 122221-XKF
SDX Thermobox KF120 ECO (4+4 GN 1/1) Fermeture excentrée

6/4

### KF150 ECO

| GUIDES | EXTÉRIEUR | INTÉRIEUR K | INTÉRIEUR F | POIDS |
|---|---|---|---|---|
| Répartition<br>4+6 x GN 1/1<br>80mm | L: 525mm<br>P: 750mm<br>H: 1505mm | L: 330mm<br>P: 540mm<br>H: 350mm | L: 330mm<br>P: 540mm<br>H: 510mm | 119 kg |

230V/190W AC + 230V/550W
**Référence:** 122218-ZKF
SDX Thermobox KF150 ECO (4+6 GN 1/1) Poignée de préhension rapide

**Référence:** 122218-XKF
SDX Thermobox KF150 ECO (4+6 GN 1/1) Fermeture excentrée

6/6

### KF180 ECO

| GUIDES | EXTÉRIEUR | INTÉRIEUR K | INTÉRIEUR F | POIDS |
|---|---|---|---|---|
| Répartition<br>6+6 x GN 1/1<br>80mm | L: 525mm<br>P: 750mm<br>H: 1665mm | L: 330mm<br>P: 540mm<br>H: 510mm | L: 330mm<br>P: 540mm<br>H: 510mm | 124 kg |

230V/190W ca + 230V/550W
**Référence:** 122215-ZKF
SDX Thermobox KF180 ECO (6+6 GN 1/1) Poignée de préhension rapide

**Référence:** 122215-XKF
SDX Thermobox KF180 ECO (6+6 GN 1/1) Fermeture excentrée



Importation, conseil, service, pièces de rechange sfd swiss food display gmbh contact@sfd.swiss 056 610 80 86

## KF240 ECO

| GUIDES | EXTÉRIEUR | INTÉRIEUR K | INTÉRIEUR F | POIDS |
|---|---|---|---|---|
| Répartition<br>8+8 x GN 1/1<br>80mm | L: 930mm<br>P: 750mm<br>H: 1245mm | L: 330mm<br>P: 540mm<br>H: 670mm | L: 330mm<br>P: 540mm<br>H: 670mm | 132 kg |

230V/190W ca + 230V/550W
**Référence:** 122262-ZKF
SDX Thermobox KF240 ECO (8+8 GN 1/1) Poignée de préhension rapide

8|8

## KF300 ECO

| GUIDES | EXTÉRIEUR | INTÉRIEUR K | INTÉRIEUR F | POIDS |
|---|---|---|---|---|
| Répartition<br>10+10 x GN 1/1<br>80mm | L: 930mm<br>P: 770mm<br>H: 1400mm | L: 330mm<br>P: 540mm<br>H: 830mm | L: 330mm<br>P: 540mm<br>H: 830mm | 140 kg |

230V/190W ca + 230V/1000W
**Référence:** 122219-ZKF
SDX Thermobox KF300 ECO (10+10 GN 1/1) Poignée de préhension rapide

10|10

## KF360 ECO

| GUIDES | EXTÉRIEUR | INTÉRIEUR K | INTÉRIEUR F | POIDS |
|---|---|---|---|---|
| Répartition<br>12+12 x GN 1/1<br>80mm | L: 930mm<br>P: 770mm<br>H: 1575mm | L: 330mm<br>P: 540mm<br>H: 1000mm | L: 330mm<br>P: 540mm<br>H: 1000mm | 150 kg |

230V/190W ca + 230V/1000W
**Référence:** 122220-ZKF
SDX Thermobox KF360 ECO (12+12 GN 1/1) Poignée de préhension rapide

12|12



Importation, conseil, service, pièces de rechange sfd swiss food display gmbh contact@sfd.swiss 056 610 80 86

# BANQUET POUR LE TRANSPORT DE GROS VOLUMES

SDX® Thermobox® Banquet est fait pour ceux qui doivent servir de gros volumes rapidement et efficacement. Parfait pour les arènes, les complexes hôteliers et de centres de conférences. Par sa grande contenance et le grand nombre de guides, les modèles de cette gamme permettent de transporter en souplesse et efficacement vos préparations.



Importation, conseil, service, pièces de rechange sfd swiss food display gmbh contact@sfd.swiss 056 610 80 86

## THERMOBOX® S - BANQUET

| GUIDES | EXTÉRIEUR | INTÉRIEUR | POIDS |
|---|---|---|---|
| Répartition<br>17 x GN 2/1<br>80mm | L: 790mm<br>P: 890mm<br>H: 1740mm | L: 535mm<br>P: 667mm<br>H: 1405mm | 122 kg |

**Référence:** 122252-ZS
SDX Thermobox BANQUET S (17 GN 2/1) Poignée de préhension rapide

**SPÉCIFICATIONS TECHNIQUES - S**
**Parois extérieures:** Plastique ABS.
**Intérieur:** Entièrement soudée en aluminium.
**Guides:** En acier inoxydable rivetés
**Isolation:** Polyuréthane.
**Portes:** Paroi intérieure en acier inoxydable, extérieure en plastique ABS.

**Roues:** Roues de 160 mm , deux avec frein et deux sans frein.
**Châssis porteur:** Acier galvanisé avec revêtement PVC.

## THERMOBOX® K - BANQUET

| GUIDES | EXTÉRIEUR | INTÉRIEUR | POIDS |
|---|---|---|---|
| Répartition<br>13 x GN 2/1<br>80mm | L: 790mm<br>P: 890mm<br>H: 1740mm | L: 535mm<br>P: 667mm<br>H: 1120mm | 138 kg |

**Référence:** 122252-ZK
SDX Thermobox BANQUET K (13 GN 2/1) Poignée de préhension rapide

**SPÉCIFICATIONS TECHNIQUES - K**
**Parois extérieures:** Plastique ABS.
**Intérieur:** Entièrement soudée en aluminium.
**Guides:** En acier inoxydable rivetés
**Isolation:** Polyuréthane.
**Portes:** Paroi intérieure en acier inoxydable, extérieure en plastique ABS.

**Roues:** Roues de 160 mm , deux avec frein et deux sans frein.
**Châssis porteur:** Acier galvanisé avec revêtement PVC.
**K:** Réfrigération par compresseur avec affichage numérique de la température 230V/190W, classe d'isolation IP44.

## THERMOBOX® F - BANQUET

| GUIDES | EXTÉRIEUR | INTÉRIEUR | POIDS |
|---|---|---|---|
| Répartition<br>17 x GN 2/1<br>80mm | L: 790mm<br>P: 890mm<br>H: 1740mm | L: 535mm<br>P: 667mm<br>H: 1405mm | 127 kg |

**Référence:** 122252-ZF
SDX Thermobox F BANQUET (17 GN 2/1)

**SPÉCIFICATIONS TECHNIQUES - F**
**Parois extérieures:** Plastique ABS.
**Intérieur:** Entièrement soudée en aluminium.
**Guides:** Inoxydables rivetés.
**Isolation:** Polyuréthane.
**Portes:** Paroi intérieure en acier inoxydable, extérieure en plastique ABS.
**Roues:** Roues de 160 mm , deux avec frein et deux sans frein.

**Châssis porteur:** Acier galvanisé avec revêtement PVC.
**F:** Système de chauffe efficace par convection, avec thermostat réglable, classe d'isolation IP44, 230V/1350W.





Importation, conseil, service, pièces de rechange sfd swiss food display gmbh contact@sfd.swiss 056 610 80 86

## Armoires chauffantes stationnaires

Les armoires chauffantes stationnaires SDX sur châssis sont conçues en matériaux inoxydables, et équipées d'un chauffage par convection avec réglage continu jusqu'à 90 degrés.

L'intérieur est entièrement inoxydable avec des guides emboutis sans angles ni recoins. Une technique unique qui confère une résistance exceptionnelle à l'usure et facilite le nettoyage. L'isolation en polyuréthane du chariot permet de conserver les aliments à la température appropriée pour une très faible consommation d'énergie. Nos armoires chauffantes stationnaires sont équipées de portes en verre comme standard.

## SPÉCIFICATIONS TECHNIQUES

**Paroi extérieure:** Inoxydable.

**Enveloppe intérieure:** Entièrement soudée en acier inoxydable.

**Guides:** Guides inoxydables emboutis dans l'enveloppe interne.

**Isolant:** Polyuréthane.

**Porte:** Porte en verre avec acier inoxydable.

**F:** Système de chauffe efficace par convection, avec thermostat réglable, classe d'isolation IP44, 230V/1000W.



Importation, conseil, service, pièces de rechange sfd swiss food display gmbh contact@sfd.swiss 056 610 80 86

## F10

| GUIDES | EXTÉRIEUR | INTÉRIEUR | POIDS |
|---|---|---|---|
| Répartition<br>10 GN 1/1<br>80mm | L: 405mm<br>P: 730mm<br>H: 1225mm | L: 330mm<br>P: 540mm<br>H: 830mm | 70 kg |

230V/1000W
**Référence:** 122701
Armoires chauffantes stationnaires SDX (10 GN 1/1)

## F12

| GUIDES | EXTÉRIEUR | INTÉRIEUR | POIDS |
|---|---|---|---|
| Répartition<br>12 GN 1/1<br>80mm | L: 405mm<br>P: 730mm<br>H: 1400mm | L: 330mm<br>P: 540mm<br>H: 1000mm | 75 kg |

230V/1000W
**Référence:** 122700
Armoires chauffantes stationnaires SDX (12 GN 1/1)

## F14

| GUIDES | EXTÉRIEUR | INTÉRIEUR | POIDS |
|---|---|---|---|
| Répartition<br>14 GN 1/1<br>80mm | L: 405mm<br>P: 730mm<br>H: 1560mm | L: 330mm<br>P: 540mm<br>H: 1160mm | 80 kg |

230V/1000W
**Référence:** 122703
Armoires chauffantes stationnaires SDX (14 GN 1/1)





Importation, conseil, service, pièces de rechange sfd swiss food display gmbh contact@sfd.swiss 056 610 80 86

## Armoires chauffantes adaptée aux hauteurs de guides

Un chariot chauffant bien isolé qui peut accueillir et transporter toute un chariot de four – directement du four à l'armoire chauffante SDX.

Cette fonction permet une manipulation souple et efficace, puisqu'il n'est plus nécessaire de transporter chaque bac pour soi. L'armoire chauffante SDX est équipée d'un chauffage par convexion avec réglage continu jusqu'à 90 degrés. Grâce à l'isolation en polyuréthane, les plats sont conservés à la température appropriée pour une très faible consommation d'énergie. Améliorez votre efficacité en cuisine avec les armoires chauffantes SDX qui conservent les aliments chauds plus longtemps que les protections thermiques traditionnelles.

Importation, conseil, service, pièces de rechange sfd swiss food display gmbh contact@sfd.swiss 056 610 80 86

## RATIONAL 201/ELECTROLUX AOS 201

| CHALEUR | EXTÉRIEUR | INTÉRIEUR | POIDS |
|---|---|---|---|
| Chauffage par convection 40-90 °C | L: 675mm<br>P: 785mm<br>H: 1778mm | L: 455mm<br>P: 665mm<br>H: 1455mm | 173 kg |

Armoire chauffante stationnaire SDX adaptée aux hauteurs des guides.
230V/1350W
**Référence:** 122550
Armoire chauffante stationnaire F (chariot de four) Poignée à préhension rapide, adaptée aux hauteurs des guides.

**SPÉCIFICATIONS TECHNIQUES & ACCESSOIRE**

**Paroi extérieure:** Inoxydable.
**Intérieur:** Entièrement soudée en acier inoxydable.
**Isolant:** Polyuréthane.
**Porte:** Porte en verre avec acier inoxydable.
**Éclairage:** LED
**Roues:** Roues de 200 mm, deux sans frein.
**F:** Système de chauffe efficace par convection, avec thermostat réglable, classe d'isolation IP45, 230V/1350W.
**Accessoire:** Poignée verrouillable. Pieds pour montage fixe et milieux marins.
**Option:** Traversant avec deux portes verre.

## TRANSPORT – RATIONAL 201

| CHALEUR | EXTÉRIEUR | INTÉRIEUR | POIDS |
|---|---|---|---|
| Chauffage par convection 40-90 °C | L: 780mm<br>P: 1040mm<br>H: 1785mm | L: 455mm<br>P: 665mm<br>H: 1455mm | 101 kg |

Armoire chauffante mobile SDX adaptée aux hauteurs des guides.
230 V/1350W
**Référence:** 122650
Armoire chauffante stationnaire F (chariot de four) Poignée à préhension rapide, adaptée aux hauteurs des guides.
*Comprend une poignée supplémentaire de traction sur la face arrière.*

**SPÉCIFICATIONS TECHNIQUES & ACCESSOIRE**

**Paroi extérieure:** Plastique ABS.
**Intérieur:** Entièrement soudée en acier inoxydable.
**Isolant:** Polyuréthane.
**Portes:** Intérieur en acier inoxydable. Extérieur en plastique ABS.
**Roues:** Roues de 200 mm, deux avec frein et deux sans frein.
**Châssis:** Acier galvanisé enduit PVC.
**F:** Système de chauffe efficace par convection, avec thermostat réglable, classe d'isolation IP45, 230V/1350W.
**Accessoire:** Poignée verrouillable, éclairage LED, porte verre.

## TRANSPORT – ELECTROLUX AOS 201

| CHALEUR | EXTÉRIEUR | INTÉRIEUR | POIDS |
|---|---|---|---|
| Chauffage par convection 40-90 °C | L: 780mm<br>P: 1040mm<br>H: 1785mm | L: 455mm<br>P: 665mm<br>H: 1455mm | 101 kg |

Armoire chauffante mobile SDX adaptée aux hauteurs des guides.
230 V/1350W
**Référence:** 122600
Armoire chauffante stationnaire F (chariot de four) Poignée à préhension rapide, adaptée aux hauteurs des guides.
*Comprend une poignée supplémentaire de traction sur la face arrière.*

**SPÉCIFICATIONS TECHNIQUES & ACCESSOIRE**

**Paroi extérieure:** Plastique ABS.
**Intérieur:** Entièrement soudée en acier inoxydable.
**Isolant:** Polyuréthane.
**Portes:** Intérieur en acier inoxydable. Extérieur en plastique ABS.
**Roues:** Roues de 200 mm, deux avec frein et deux sans frein
**Châssis:** Acier galvanisé enduit PVC.
**F:** Système de chauffe efficace par convection, avec thermostat réglable, classe d'isolation IP45, 230V/1350W.
**Accessoire:** Poignée verrouillable, éclairage LED, porte verre.



Importation, conseil, service, pièces de rechange sfd swiss food display gmbh contact@sfd.swiss 056 610 80 86

SDX THERMOBOX

# Options et accessoires

Nous proposons une vaste gamme d'articles en option pour les chariots SDX® Thermobox® afin que vous disposiez du matériel parfait pour répondre à vos besoins.

**Porte vitrée**
Choisir une porte vitrée permet de contrôler facilement et rapidement le contenu de votre Thermobox® sans affecter la température intérieure.

**Référence:** 123 017

**Attache-remorque**
Pour la traction par véhicule motorisé. À monter sur le chariot. (L'utilisation d'une roue jockey n'est nécessaire que pour les chariot à essieu simple)

Attache-remorque
**Référence:** 149 010

Roue jockey pour attelage
**Référence:** 123 022

**Frein centralisé ergonomique**
Frein centralisé pratique et ergonomique facilitant la manipulation.

Roue de 160 mm
**Référence:** 123 015

Roue de 200 mm
**Référence:** 123 031

Importation, conseil, service, pièces de rechange sfd swiss food display gmbh contact@sfd.swiss 056 610 80 86

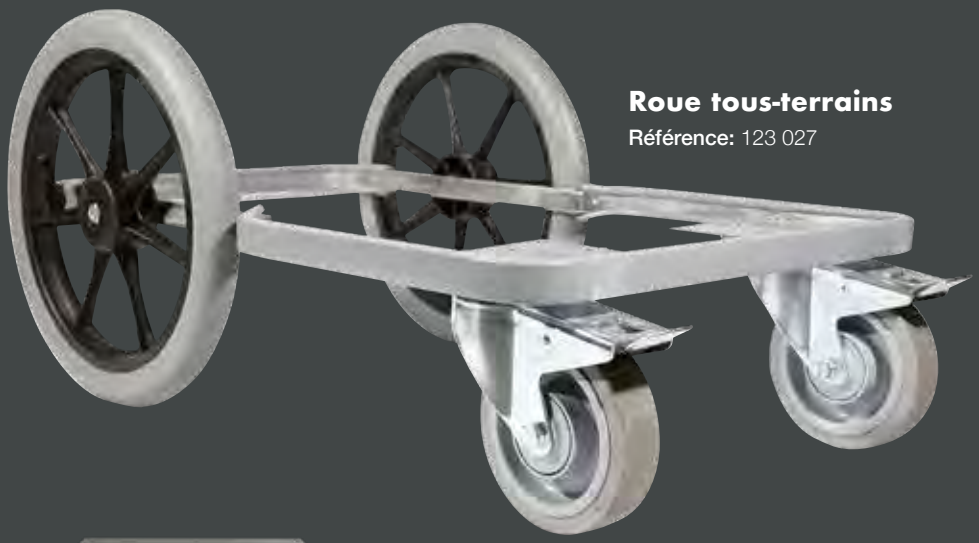

**Roue tous-terrains**
Référence: 123 027

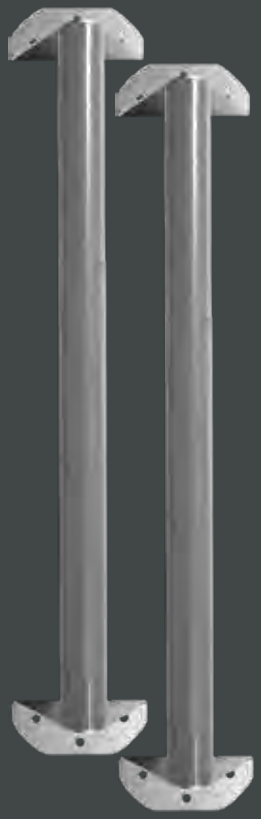

**Porte carton d'adresse:**
A6 Référence: 255 001
A5 Référence: 219 028
A4 Référence: 219 026

**Poignée supplémentraire**
Jeu de 2
Référence: 212 011

**Bloc réfrigérant**
Bloc réfrigérant GN1/1 pour Themobox® S. Avec cassette.
Référence: 141 002

**Câble spiralé**
Extra long, 5600mm
Référence:
312 126

**Capot de protection**
Pour lavage machinel
Référence:123 026

Importation, conseil, service, pièces de rechange sfd swiss food display gmbh contact@sfd.swiss 056 610 60 86

## THERMOBOX® PORTABLE

Le Thermobox® portable est prévu pour pouvoir accueillir les bacs Gastro Norme d'une profondeur maximale respective de 100mm et 200mm.

4

### S30

| GUIDES | EXTÉRIEUR | INTÉRIEUR | POIDS |
|---|---|---|---|
| Répartition<br>4 x GN 1/2<br>80mm | L: 425mm<br>P: 380mm<br>H: 415mm | L: 330mm<br>P: 265mm<br>H: 325mm | 9,5 kg |

**Neutre**
Parois extérieures et enveloppe intérieure entièrement soudées en aluminium, avec isolation en polyuréthane.
Porte en aluminium avec fermeture excentrée.
Coins d'empilage en plastique avec ferrures et poignée en acier inoxydable.
**Référence:** 122001 SDX Thermobox S30 (4 GN 1/2)

4

### E30

| GUIDES | EXTÉRIEUR | INTÉRIEUR | POIDS |
|---|---|---|---|
| Répartition<br>4 x GN 1/2<br>80mm | L: 425mm<br>P: 380mm<br>H: 415mm | L: 330mm<br>P: 265mm<br>H: 325mm | 10,5 kg |

**Chaleur** – 230V/145W IP44.
Parois extérieures et enveloppe intérieure entièrement soudées en aluminium, avec isolation en polyuréthane.
Porte en aluminium avec fermeture excentrée.
Coins d'empilage en plastique avec ferrures et poignée en acier inoxydable.
**Référence:** 122002 SDX Thermobox E30 (4 GN 1/2)

4

### S600

| GUIDES | EXTÉRIEUR | INTÉRIEUR | POIDS |
|---|---|---|---|
| Répartition<br>4 x GN 1/1<br>80mm | L: 425mm<br>P: 645mm<br>H: 415mm | L: 330mm<br>P: 530mm<br>H: 325mm | 13 kg |

**Neutre**
Parois extérieures et enveloppe intérieure entièrement soudées en aluminium, avec isolation en polyuréthane.
Porte en aluminium avec fermeture excentrée.
Coins d'empilage en plastique avec ferrures et poignée en acier inoxydable.
**Référence:** 122005 SDX Thermobox S600 (4 GN 1/1)

4

### E600

| GUIDES | EXTÉRIEUR | INTÉRIEUR | POIDS |
|---|---|---|---|
| Répartition 4 x GN 1/1<br>80mm | L: 425mm<br>P: 645mm<br>H: 415mm | L: 330mm<br>P: 530mm<br>H: 325mm | 14,5 kg |

**Chaleur** – 230V/280W IP44.
Parois extérieures et enveloppe intérieure entièrement soudées en aluminium, avec isolation en polyuréthane.
Porte en aluminium avec fermeture excentrée.
Coins d'empilage en plastique avec ferrures et poignée en acier inoxydable.
**Référence:** 122006-04 SDX Thermobox E 600 (4 GN 1/1)

## Options supplémentaires et accessoires

| | |
|---|---|
| Bloc réfrigérant | 141002 |
| Thermomètre intégré à la porte | 123007 |



Importation, conseil, service, pièces de rechange sfd swiss food display gmbh contact@sfd.swiss 056 610 80 86

# CHARIOT POUR THERMOBOX PORTABLE ET FLEXI POUR PRODUITS D'ÉPICERIE

## H62

| DIMENSIONS | POIDS |
|---|---|
| L: 660mm<br>P: 440mm<br>H: 175mm | 5 kg |

Compatible: S600 & E600.
Charge maximale 200 kg.
Construction en profilé en L galvanisé.
Roues de 100mm, 2 fixes et 2 orientables avec frein.
**Référence:** 131001 SDX H62

## H68

| DIMENSIONS | POIDS |
|---|---|
| L: 470mm<br>P: 670mm<br>H: 200mm (900mm avec poignée) | 13 kg |

Compatible: S600 & E600.
Charge maximale 200 kg.
Construction en acier inoxydable 18/8.
Roues de 125mm, 2 fixes et 2 orientables avec frein.
**Référence:**132001 SDX H68

## H78

| DIMENSIONS | POIDS |
|---|---|
| L: 450mm<br>P: 660mm<br>H: 450mm (900mm avec poignée) | 13 kg |

Compatible: S600 & E600.
Charge maximale 200 kg.
Construction en acier inoxydable 18/8.
Roues de 125mm, 2 fixes et 2 orientables avec frein.
**Référence:**132002 SDX H78

## H78S

| DIMENSIONS | POIDS |
|---|---|
| L: 480mm<br>P: 660mm<br>H: 630mm (900mm avec poignée) | 17,5 kg |

Compatible: S600 & E600.
Charge maximale 200 kg.
Construction en acier inoxydable 18/8.
Roues de 125mm, 2 fixes et 2 orientables avec frein.
Plate-forme supérieure - hauteur 630mm.
Plate-forme inférieure - hauteur 200mm.
**Référence:**132003 SDX H78S

## H78S CHARIOT TOUT TERRAIN

| DIMENSIONS | POIDS |
|---|---|
| L: 480mm<br>P: 660mm<br>H: 630mm (900mm avec poignée) | 17,5 kg |

Compatible: S600 & E600.
Charge maximale 200 kg.
Construction en acier inoxydable 18/8.
Plate-forme supérieure - hauteur 630mm.
Plate-forme inférieure - hauteur 200mm.
**Référence**: 132006 SDX H78S CHARIOT TOUT TERRAIN

## FLEXI

| DIMENSIONS EXTÉRIEURES | POIDS |
|---|---|
| L: 435mm<br>P: 695mm<br>H: 1265mm | 40 kg |
| **DIMENSIONS INTÉRIEURES** | |
| L: 405mm<br>P: 625mm<br>H: 1100mm | |

La porte peut être verrouillée en position fermée ou ouverte.
Roues de 125 mm avec pneu caoutchouté, 2 avec freins et 2 fixes.
**Référence:** 135001 SDX Flexi



Importation, conseil, service, pièces de rechange sfd swiss food display gmbh contact@sfd.swiss 056 610 80 86

## Bacs Idesta Norme ESS®

Déjà en 1971, IDESTA fut le premier et le seul fabricant scandinave à adopter ce système normalisé qui est devenu entre-temps la norme pour tous les fabricants et utilisateurs d'équipements de cuisine professionnelle. Le système Gastro Norme s'articule autour d'une unité de base correspondant à une surface de 325x530 mm disponible en multiples et sous-multiples de deux, trois, quatre, six ou neuf.

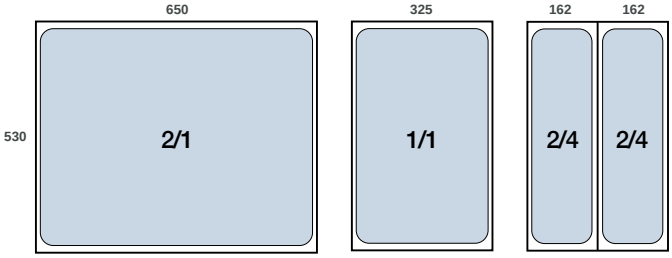


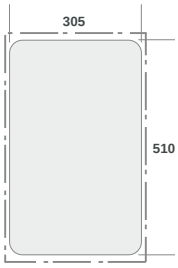


Égouttoir standard Gastro
Norme pour bacs et plateaux

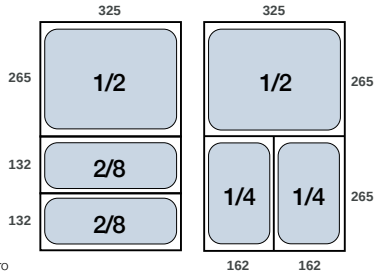


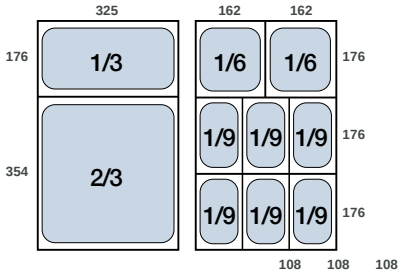


Pour le marché scandinave, Idesta a instauré le système normatif leader ESS-NORM® compatible avec le système Gastro Norme. ESS-NORM® garantit la compatibilité des couvercles et l'empilabilité des bacs.

Les bacs ESS-NORM® sont fabriqués en acier inoxydable 18/8 de 0,8 mm de haute qualité, avec polissage électrolytique pour obtenir une finition conforme aux impératifs les plus sévères en matière d'hygiène. Ils répondent à la norme européenne relative à la qualité des matériaux et articles en contact avec les denrées alimentaires EN 631. Avec des détails comme des talonnettes préformées par emboutissage pour l'empilage et des poignées rétractables, elles répondent aux impératifs que l'on peut exiger d'un bac inox professionnel. La gamme est complétée par des couvercles garantissant une fermeture hermétique, des inserts perforés, des couvercles avec ou sans poignée, des couvercles-cloches etc. qui permettent d'adapter les bacs à chaque utilisation et à tous les besoins.

La gamme ESS-NORM® d'IDESTA comprend des bacs pour cuisines professionnelles permettant de travailler de façon rationnelle, sûr et économique. La durabilité inégalée est garante d'un coût d'utilisation et d'un impact environnemental minimaux.



Importation, conseil, service, pièces de rechange sfd swiss food display gmbh contact@sfd.swiss 056 610 80 86

## 2/1 - 530 x 650 mm

| | Profondeur 20 mm | Profondeur 40 mm | Profondeur 65 mm | Profondeur 100 mm | Profondeur 150 mm | Profondeur 200 mm |
|---|---|---|---|---|---|---|
| Bac | 70020 | 70040 | 70050 | 70100 | - | - |
| Bac avec poignée | - | 70041 | 70051 | 70101 | - | - |
| Bac perforé | - | 70042 | 70052 | 70102 | - | - |
| Bac perforé avec poignée | - | 70043 | 70053 | 70103 | - | - |
| Volume approx. en litres | - | 11 | 19 | 28 | - | - |

## 1/1 - 530 x 325 mm

| | Profondeur 20 mm | Profondeur 40 mm | Profondeur 65 mm | Profondeur 100 mm | Profondeur 150 mm | Profondeur 200 mm |
|---|---|---|---|---|---|---|
| Bac | 71020 | 71040 | 71050 | 71100 | 71150 | 71200 |
| Bac avec poignée | - | 71041 | 71051 | 71101 | 71151 | 71201 |
| Bac perforé | 71022 | 71042 | 71052 | 71102 | 71152 | 71202 |
| Bac perforé avec poignée | - | 71043 | 71053 | 71103 | 71153 | 71203 |
| Bac émaillé granit | 710202 | 710402 | 710502 | - | - | - |
| Bac revêtement fluon | 715203 | 715403 | 710503 | - | - | - |
| Volume approx. en litres | - | 5 | 9 | 13,5 | 20,5 | 27 |

## 2/3 - 354 x 325 mm

| | Profondeur 20 mm | Profondeur 40 mm | Profondeur 65 mm | Profondeur 100 mm | Profondeur 150 mm | Profondeur 200 mm |
|---|---|---|---|---|---|---|
| Bac | 72020 | 72040 | 72050 | 72100 | 72150 | 72200 |
| Bac avec poignée | - | 72041 | 72051 | 72101 | 72151 | 72201 |
| Bac perforé | - | 72042 | 72052 | 72102 | 72152 | 72202 |
| Bac perforé avec poignée | - | 72043 | 72053 | 72103 | 72153 | 72203 |
| Volume approx. en litres | - | 4 | 6 | 8,5 | 13 | 17,5 |





Importation, conseil, service, pièces de rechange sfd swiss food display gmbh contact@sfd.swiss 056 610 80 86

# BACS IDESTA ESS-NORM®

1/2

## 1/2 - 325 x 265 mm

| | Profondeur 20 mm | Profondeur 40 mm | Profondeur 65 mm | Profondeur 100 mm | Profondeur 150 mm | Profondeur 200 mm |
|---|---|---|---|---|---|---|
| Bac | 73020 | 73040 | 73050 | 73100 | 73150 | 73200 |
| Bac avec poignée | - | 73041 | 73051 | 73101 | 73151 | 73201 |
| Bac perforé | - | 73042 | 73052 | 73102 | 73152 | 73202 |
| Bac perforé avec poignée | - | 73043 | 73053 | 73103 | 73153 | 73203 |
| Volume approx. en litres | - | 2,5 | 4 | 6 | 9 | 12 |

2/4

## 2/4 - 530 x 162 mm

| | Profondeur 20 mm | Profondeur 40 mm | Profondeur 65 mm | Profondeur 100 mm | Profondeur 150 mm | Profondeur 200 mm |
|---|---|---|---|---|---|---|
| Bac | 73024 | 73044 | 73054 | 73104 | - | - |
| Bac avec poignée | - | 73045 | 73055 | 73105 | - | - |
| Volume approx. en litres | - | 2 | 3,5 | 5,5 | - | - |

1/3

## 1/3 - 176 x 325 mm

| | Profondeur 20 mm | Profondeur 40 mm | Profondeur 65 mm | Profondeur 100 mm | Profondeur 150 mm | Profondeur 200 mm |
|---|---|---|---|---|---|---|
| Bac | 74020 | 74040 | 74050 | 74100 | 74150 | 74200 |
| Bac avec poignée | - | 74041 | 74051 | 74101 | 74151 | 74201 |
| Volume approx. en litres | - | 1,6 | 2,5 | 3,5 | 5,5 | 7,5 |

1/4

## 1/4 - 265 x 162 mm

| | Profondeur 20 mm | Profondeur 40 mm | Profondeur 65 mm | Profondeur 100 mm | Profondeur 150 mm | Profondeur 200 mm |
|---|---|---|---|---|---|---|
| Bac | - | - | 75050 | 75100 | 75150 | 75200 |
| Bac avec poignée | - | - | 75051 | 75101 | 75151 | 75201 |
| Volume approx. en litres | - | - | 1,7 | 2,5 | 4,0 | 5,5 |

2/8

## 2/8 - 132 x 325 mm

| | Profondeur 20 mm | Profondeur 40 mm | Profondeur 65 mm | Profondeur 100 mm | Profondeur 150 mm | Profondeur 200 mm |
|---|---|---|---|---|---|---|
| Bac | - | - | 75058 | 75108 | - | - |
| Volume approx. en litres | - | - | 1,5 | 2,7 | - | - |

1/6

## 1/6 - 176 x 162 mm

| | Profondeur 20 mm | Profondeur 40 mm | Profondeur 65 mm | Profondeur 100 mm | Profondeur 150 mm | Profondeur 200 mm |
|---|---|---|---|---|---|---|
| Bac | - | - | 76050 | 76100 | 76150 | 76200 |
| Bac avec poignée | - | - | 76051 | 76101 | 76151 | 76201 |
| Volume approx. en litres | - | - | - | 1,5 | 2,5 | 3,5 |

1/9

## 1/9 - 108 x 176 mm

| | Profondeur 20 mm | Profondeur 40 mm | Profondeur 65 mm | Profondeur 100 mm | Profondeur 150 mm | Profondeur 200 mm |
|---|---|---|---|---|---|---|
| Bac | - | - | 77050 | 77100 | - | - |
| Volume approx. en litres | - | - | 0,5 | 1 | - | - |



Importation, conseil, service, pièces de rechange sfd swiss food display gmbh contact@sfd.swiss 056 610 80 86

| Couvercle avec poignée | 1/1 | 2/3 | 1/2 | 1/3 | 1/4 | 2/8 | 1/6 | 1/9 |
|---|---|---|---|---|---|---|---|---|
| 300 standard | 71300 | 72300 | 73300 | 74300 | 75300 | 75308 | 76300 | 77300 |
| 301 avec rebords larges pour couvrir la source de chaleur | 71301 | - | 73301 | - | - | - | - | - |
| 320 découpe pour louche | 71320 | 72320 | 73320 | 74320 | 75320 | - | 76320 | 77320 |
| 330 fermeture à charnière | 71330 | 72330 | 73330 | - | - | - | - | - |
| 332 fermeture à charnière avec découpe pour louche | 71332 | - | 73332 | - | - | - | - | - |
| 365 avec joint hermétique | 71365 | 72365 | 73365 | 74365 | 75365 | | 76365 | |
| 380 couvercle-cloche (h 40 mm) | 71380 | - | - | - | - | - | - | - |

| Couvercle sans poignée | 2/1 | 1/1 | 2/3 | 1/2 | 2/4 | 1/3 | 1/4 | 1/6 | 1/9 |
|---|---|---|---|---|---|---|---|---|---|
| 340 pour bacs faible profondeur | - | 71340 | 72340 | 73340 | 73344 | 74340 | 75340 | 76340 | 77340 |
| 350 pour plateaux | - | 71350 | 72350 | 73350 | - | - | - | - | - |
| 385 Cook&Chill | - | 71385 | - | - | - | - | - | - | - |

| Plateau | 2/1 | 1/1 | 2/3 | 1/2 | 2/4 | 1/3 | 1/4 | 1/6 | 1/9 |
|---|---|---|---|---|---|---|---|---|---|
| Profondeur 10 mm | - | 71510 | 72510 | 73510 | - | - | - | - | - |
| Profondeur 20 mm | 70520 | 71520 | 72520 | 73520 | - | - | - | - | - |
| Profondeur 40 mm | 70540 | 71540 | 72540 | 73540 | - | - | - | - | - |



Importation, conseil, service, pièces de rechange sfd swiss food display gmbh contact@sfd.swiss 056 610 80 86

## BACS PERFORÉS

| Bac perforé | 1/2 (90 mm de prof.) | 1/2 (140 mm de prof.) | 1/2 (190 mm de prof.) | 2/3 (190 mm de prof.) | 1/1 (90 mm de prof.) | 1/1 (140 mm de prof.) | 1/1 (190 mm de prof.) |
|---|---|---|---|---|---|---|---|
| Pour bacs de 100 mm de prof. | 73092 | - | - | - | 71092 | - | - |
| Pour bacs de 100 mm de prof. avec poignée | 73093 | - | - | - | 71093 | - | |
| Pour bacs de 150 mm de prof. | - | 73142 | - | - | - | 71142 | - |
| Pour bacs de 150 mm de prof. avec poignée | - | 73143 | - | - | - | 71143 | - |
| Pour bacs de 200 mm de prof. | - | - | 73192 | 72192 | - | - | 71192 |
| Pour bacs de 200 mm de prof. avec poignée | | - | 73193 | 72193 | - | - | 71193 |


Importation, conseil, service, pièces de rechange sfd swiss food display gmbh contact@sfd.swiss 056 610 80 86

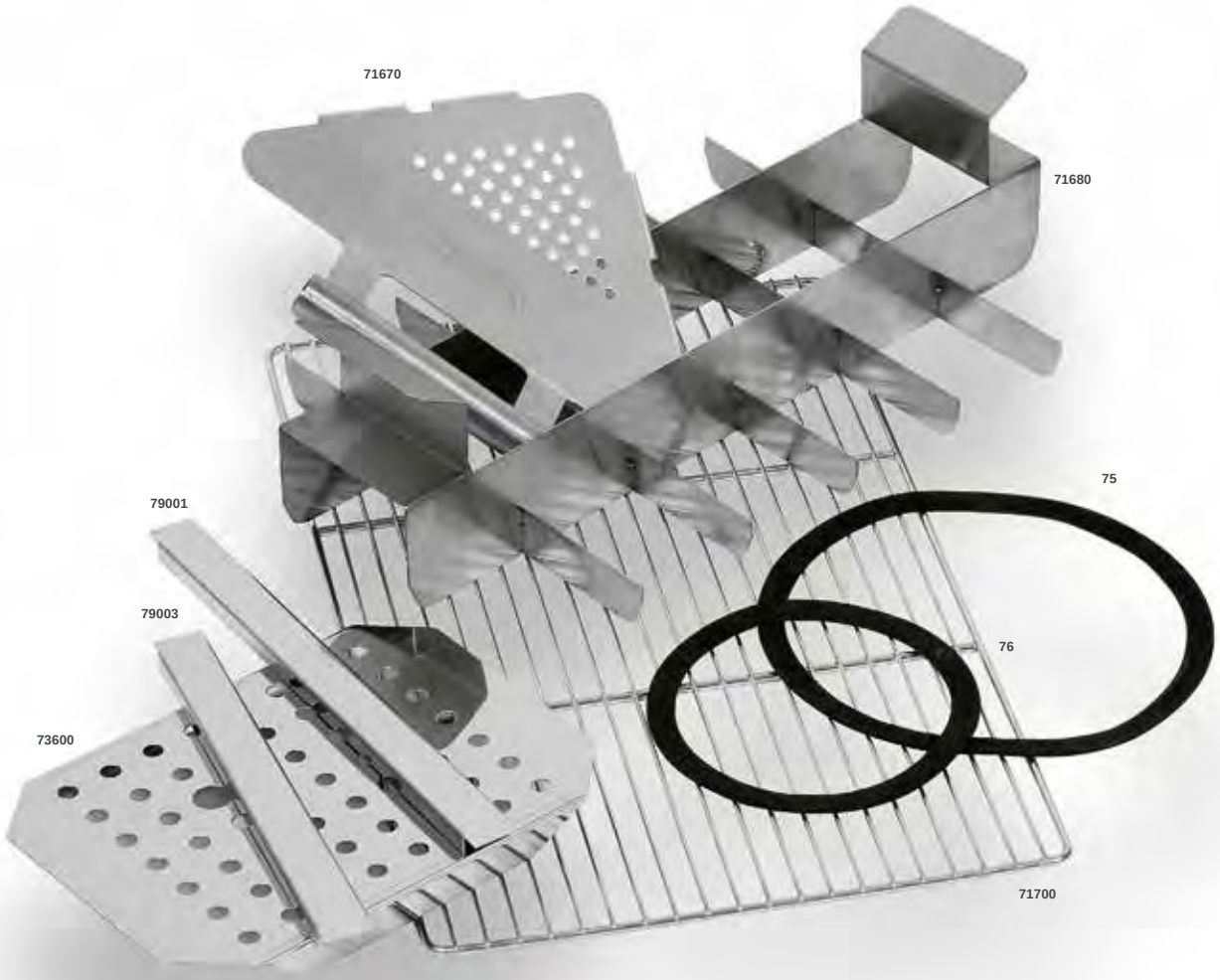


| Grille | 1/1 | 2/3 | 1/2 | 2/4 | 1/3 | 1/4 | 2/8 |
|---|---|---|---|---|---|---|---|
| | 71600 | 72600 | 73600 | 73604 | 74600 | 75600 | - |

| Glissière de support | 265mm | 325mm | 530mm |
|---|---|---|---|
| | 79003 | 79001 | 79005 |

| Grilles | 2/1 | 1/1 |
|---|---|---|
| Inoxydable, polissage électrolytique | 70700 | 71700 |

| Portionneur | 9 portions | 15 portions | 18 portions | 20 portions | 24 portions |
|---|---|---|---|---|---|
| GN 1/2 | - | - | - | - | - |
| GN 1/1 | - | 71679 | 71680 | 71681 | 71682 |

| Égouttoir latéral | |
|---|---|
| | 71670 |

| Accessoires de fermeture | 1/1 | 2/3 | 1/2 | 2/4 | 1/3 | 1/4 | 2/8 | 1/6 | 1/9 |
|---|---|---|---|---|---|---|---|---|---|
| Joint d'étanchéité pour couvercle standard | 71 | 72 | 73 | - | 74 | 75 | - | 76 | - |
| Bouchon de remplacement pour couvercle hermétique | 701 | 701 | 701 | - | 701 | 701 | - | 701 | - |



Importation, conseil, service, pièces de rechange sfd swiss food display gmbh contact@sfd.swiss 056 610 80 86

## Bacs IDESTA ABC

Les bacs pour cuisines professionnelles IDESTA ABC sont fabriquées selon les normes hospitalières suédoises.

Les bacs ABC d'IDESTA sont vendus dans le monde entier pour le service de repas aux quatre coins de la planète. Les neufs formats permettent d'adapter le bac aux besoins de la préparation, du transport ou du service.

Les bacs ABC sont fabriqués en acier inoxydable 18/8 de haute qualité, avec polissage électrolytique pour obtenir une finition conforme aux impératifs les plus sévères en matière d'hygiène. Ils répondent à la norme européenne relative à la qualité des matériaux et articles en contact avec les denrées alimentaires EN 631. L'utilisation d'une tôle d'acier de 0,8 à 1mm d'épaisseur garantit un longue durée de vie.

Cette durabilité inégalée est garante d'un coût d'utilisation et d'un impact environnemental minimaux.



Importation, conseil, service, pièces de rechange sfd swiss food display gmbh contact@sfd.swiss 056 610 80 86

| | | | | |
|---|---|---|---|---|
| | | | | |
| **Bac A** | **A-1** | **A-2** | **A-3** | **Couvercle A** |
| Référence | 42011 | 42021 | 42031 | 42050 |
| Longueur en mm | 240 | 240 | 240 | 240 |
| Largeur en mm | 240 | 240 | 240 | 240 |
| Profondeur en mm | 235 | 160 | 75 | - |
| Contenance en litres | 13,0 | 9,0 | 4,0 | - |

| | | | | |
|---|---|---|---|---|
| | | | | |
| **Bac B** | **B-1** | **B-2** | **B-3** | **Couvercle B** |
| Référence | 42111 | 42121 | 42131 | 42150 |
| Longueur en mm | 155 | 155 | 155 | 155 |
| Largeur en mm | 155 | 155 | 155 | 155 |
| Profondeur en mm | 235 | 160 | 75 | - |
| Contenance en litres | 5,0 | 3,5 | 1,5 | - |

| | | | | |
|---|---|---|---|---|
| | | | | |
| **Bac C** | **C-2** | **C-3** | **C-4** | **Couvercle C** |
| Référence | 42221 | 42231 | 42241 | 42250 |
| Longueur en mm | 155 | 155 | 155 | 155 |
| Largeur en mm | 105 | 105 | 105 | 105 |
| Profondeur en mm | 160 | 75 | 55 | - |
| Contenance en litres | 2,5 | 1,0 | 0,5 | - |





Importation, conseil, service, pièces de rechange sfd swiss food display gmbh contact@sfd.swiss 056 610 80 86

# Exterieur personnalisé. Et toujours la même qualité à l'intérieur

SDX® permet désormais de personnaliser les Thermobox® en choisissant une couleur et un logo propres. Ces produits sont naturellement proposés dans la même qualité et durabilité exceptionnelle que les modèles courants.

## Coloris standard

Toutes nos Thermobox® sont disponibles dans les trois coloris standard bleu, rouge et noir. Des couleurs intemporelles qui conviennent à tous les environnements et à toutes les situations.

## Choisissez votre couleur

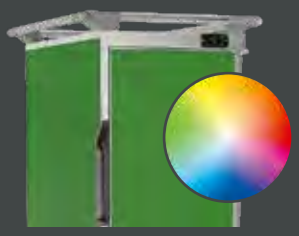

Choisissez votre propre coloris pour l'assortir à votre intérieur ou pour mieux pouvoir dissocier vos divers chariots et box.

## Entièrement en acier inoxydable

L'intérieur et l'extérieur sont entièrement inoxydables. Un choix aussi stylé qu'hygiénique.



Importation, conseil, service, pièces de rechange sfd swiss food display gmbh contact@sfd.swiss 056 610 80 86

# Concept astucieux jusque dans les détails

Chez SDX® Thermobox®, nous aimons autant la tradition que le progrès. Si nous n'hésitons pas utiliser les technologies de pointe et sommes très à l'écoute de nos clients, nous ne procédons toutefois à des modifications que si elles constituent une réelle amélioration.

Nous analysons chaque aspect dans le détail tous les aspects: L'ergonomie, l'aspect pratique, et de façon générale chaque aspect ayant trait à la durabilité et la résistance à l'usure du produit.

Nous sommes convaincus que pour vous, cuisiniers professionnels, le plus important est de pouvoir faire confiance au matériel que vous utilisez jour après jour et d'être sûr qu'il garde vos plats à la température voulue. Faire attention aux moindres détails est donc essentiel.



Importation, conseil, service, pièces de rechange sfd swiss food display gmbh contact@sfd.swiss 056 610 80 86

Mise en page et production: INFAB, Kristianstad. Drucken: Danagård LiTHO. 2020.

Importation, conseil, service, pièces de rechange
sfd swiss food display gmbh
5614 Sarmenstorf
contact@sfd.swiss 056 610 80 86

SDX THERMOBOX

FILAREVÄGEN 1 - SE294 39 SÖLVESBORG - SUÈDE - TÉL: +46 (0) 456-135 10 - WWW.SDX.SE - INFO@SDX.SE